KATALOG

ATAS

OBOZY MŁODZIEŻOWE

ZAGRANICZNE KURSY JĘZYKOWE

WAKACJE 2020

Baw się. Ucz. Poznawaj!

www.atas.pl

BIURA SPRZEDAŻY ATAS:

BYDGOSZCZ	tel. 52 322 03 34	e-mail: bydgoszcz@atas.pl	85-009 Bydgoszcz, ul. Dworcowa 81/202
GDAŃSK	tel. 58 783 23 10	e-mail: gdansk@atas.pl	80-890 Gdańsk, ul. Heweliusza 11 (piętro VIII, lokal 807)
KATOWICE	tel. 32 255 24 84	e-mail: katowice@atas.pl	40-009 Katowice, ul. Warszawska 3
KRAKÓW	tel. 12 429 14 25	e-mail: krakow@atas.pl	30-019 Kraków, ul. Mazowiecka 25 lokal 707
ŁÓDŹ	tel. 42 632 48 71	e-mail: lodz@atas.pl	90-437 Łódź, Al. Kościuszki 80/82 (piętro IX, lokal 1)
POZNAŃ	tel. 61 865 86 02	e-mail: poznan@atas.pl	60-782 Poznań, ul. Grunwaldzka 17
WARSZAWA	tel. 22 825 93 22	e-mail: warszawa@atas.pl	00-666 Warszawa, ul. Noakowskiego 4 (domofon 20)

BIURO OBSŁUGI AGENCYJNEJ:

WARSZAWA tel. 660 508 387 e-mail: agenci@atas.pl

WAŻNE INFORMACJE:

TELEFON ALARMOWY

W terminie od 27.06 do 31.08.2020 pracownicy ATAS służą pomocą w sytuacjach awaryjnych oraz związanych z przejazdami naszych Klientów. Numery telefonów podane są przy konkretnych grupach ofert w katalogu, będą również umieszczone w komunikatach wyjazdowych.

KOMUNIKATY WYJAZDOWE:

będą publikowane na stronie internetowej https://www.atas.pl/pl/komunikatywyjazdowe

- obozy ATAS – 7 dni przed wyjazdem
- obozy Partnera – 2 dni przed wyjazdem
- kursy COMFORT – informacje wysyłane mailem na kilka dni przed wyjazdem.

Wpis do rejestru Organizatorów Turystyki i Pośredników Turystycznych Województwa Mazowieckiego k-734 Atas Sp. z o.o.
Gwarancja ubezpieczeniowa AXA Towarzystwo Ubezpieczeń i Reasekuracji S.A nr 06.051.728
Jesteśmy członkiem PIT oraz PITM

facebook Dołącz do grupy na Facebooku:

- **obozy Hiszpania:** http: //facebook.com/groups/obozyatashiszpania
- **obóz na Malcie:** http: //facebook.com/groups/obozyatasmalta
- **obozy językowe w Polsce:** http: //facebook.com/groups/obozyataspolska
- **obozy językowe w Anglii:** http: //facebook.com/groups/obozyatasanglia
- **obozy w Grecji:** http: //facebook.com/groups/obozyatasgrecja
- **obóz we Włoszech:** http: //facebook.com/groups/obozyataswlochy

www.atas.pl

PIKNIK POOBOZOWY ATAS

12 września 2020

ZAPRASZAMY NA SPOTKANIE INTEGRACYJNE WSZYSTKICH UCZESTNIKÓW OBOZÓW ATAS

MIEJSCE: Zimne Doły, Nadleśnictwo Chojnów

CO W PROGRAMIE?

- ✓ ognisko z kiełbaskami
- ✓ zabawy terenowe i gry zespołowe
- ✓ pokaz zdjęć i filmów

...i wiele więcej

Spotkaj ponownie znajomych oraz ulubionych wychowawców z obozu!

Szczegóły imprezy na: **WWW.ATAS.PL/PL/PIKNIK**

Spis treści

		strona
	Od oferty do wyjazdu	5
	Standardowy formularz informacyjny	6
	Obozy młodzieżowe – ważne informacje	7
	Nasza kadra obozowa	8

symbol	miejsce – rodzaj wyjazdu	wiek	ilość dni	rodzaj transportu	strona
OBOZY TURYSTYCZNO-WYPOCZYNKOWE					
OH1	**HISZPANIA I PERŁY EUROPY**	12–18 lat	11 dni		11
OH2	**HISZPANIA I PARKI ROZRYWKI**	12–18 lat	11 dni		12
OH3	**HISZPANIA – COSTA BRAVA NOWOŚĆ!**	14–18 lat	8 dni		13
OG1	**GRECJA – SMAKI GRECJI**	12–18 lat	11 dni		14
OG3	**GRECJA – SMAKI GRECJI (F)LIGHT NOWOŚĆ!**	12–18 lat	8 dni		15
OW1	**WŁOCHY PODRÓŻ MARZEŃ**	12–18 lat	11 dni		16
OW2	**WŁOCHY PÓŁNOC-POŁUDNIE**	12–18 lat	11 dni		17
	Rozkład jazdy na obozy: OG1, OH1, OH2, OW1, OW2				18
OBOZY JĘZYKOWE					
JPD	**DARŁÓWKO Letnia Szkoła Języka Angielskiego z native speakerami**	8–14, 11–17 lat	8 dni	dojazd własny	21
JPJ	**JASTRZĘBIA GÓRA Letnia Szkoła Języka Angielskiego z native speakerami**	11–17 lat	12 dni	dojazd własny	22
JM1	**MALTA**	12–18 lat	8 dni		23
JM2	**MALTA NA BIS NOWOŚĆ!**	12–18 lat	8 dni		24
JA7	**EDYNBURG I CUDA SZKOCJI NOWOŚĆ!**	13–18 lat	9 dni		25
JA1-A	**LONDYN autokarem**	11–16, 13–18 lat	9 dni		26
JA1-S	**LONDYN samolotem**	13–18 lat	8 dni		27
JA2-A	**ANGLIA ŚLADAMI HARRY'EGO POTTERA autokarem**	11–16, 13–18 lat	9 dni		28
JA2-S	**ANGLIA ŚLADAMI HARRY'EGO POTTERA samolotem**	13–18 lat	8 dni		29
JA3	**LONDYN I MIASTA UNIWERSYTECKIE**	13–18 lat	9 dni		30
JA4	**LONDYN Z NATIVE SPEAKERAMI**	13–18 lat	9 dni		31
JA5	**ANGLIA DLA MŁODSZYCH**	10–14 lat	9 dni		32
JAC	**LONDYN MAKSYMALNIE JĘZYKOWY NOWOŚĆ!**	13–18 lat	7 dni		33
JAL-A	**LONDYN KURS JĘZYKOWY autokarem**	13–18 lat	16 dni		34
JAL-S	**LONDYN KURS JĘZYKOWY samolotem**	13–18 lat	14 dni		35
	Rozkład jazdy na obozy: JA1, JA2, JA3, JA4, JA5 oraz kursy: JAL-A, KAA-11/X, KAA-12/X, KAA-24/X				36

Katalog ATAS WAKACJE 2020
Wydawca: ATAS Sp. z o.o.
Redaktor naczelny: Paweł Sławiński
Redakcja: Marta Chorzewska-Oleksiak
Opracowanie graficzne okładki: Izabela Drożdż
Opracowanie graficzne i skład: Katarzyna.Marcinkiewicz@kontakt.waw.pl
Druk: Lotos Poligrafia

Spis treści

symbol	kraj, miejscowość	zakwaterowanie akademik	zakwaterowanie rodzina	wiek	ilość dni	rodzaj transportu	strona
KURSY JĘZYKOWE COMFORT							
KAA-24/X	**ANGLIA – BRIGHTON**		X	12–17 lat	16 dni		**39**
KAA-05/X	**ANGLIA – BRIGHTON**	X		11–17 lat	14 dni		**40**
KAA-03/X	**ANGLIA – BOURNEMOUTH**	X		9–16 lat	14 dni		**41**
KAA-04/X	**ANGLIA – BOURNEMOUTH**		X	12–17 lat, 16–21 lat	14 dni		**42**
KAA-35/X	**ANGLIA – CAMBRIDGE**	X	X	13–17 lat	14 dni		**43**
KAA-11/X	**ANGLIA – EASTBOURNE**	X		10–17 lat	14/16 dni		**44**
KAA-36/X	**SZKOCJA – EDYNBURG**	X	X	12–17 lat	15 dni		**45**
KAA-10/X	**ANGLIA – LONDYN**	X		13–17 lat	14 dni		**46**
KAA-16/X	**ANGLIA – LONDYN**	X		13–17 lat, 18–25 lat	14 dni		**47**
KAA-42/X	**ANGLIA – LYMINGTON**		X	11–17 lat	14 dni		**48**
KAA-12/X	**ANGLIA – MARCHANTS HILL**	X		7–17 lat	9 dni		**49**
KAA-69/X	**ANGLIA – OXFORD**	X	X	14–17 lat	14 dni		**50**
KAA-26/X	**ANGLIA – PETERSFIELD**		X	11–17 lat	14 dni		**51**
KAA-25/X	**ANGLIA – SWANAGE**	X		11–17 lat	14 dni		**52**
KMA-05/X	**MALTA – ST. PAUL'S BAY**	X		11–17 lat	15 dni		**53**
KCA-02/X	**CYPR – LIMASSOL**	X		7–11 lat, 12–17 lat	16 dni		**54**
KUA-12/X	**USA – LOS ANGELES, MALIBU**	X		10–17 lat	15/22 dni		**55**
KUA-14/X	**USA – MIAMI**	X		13–18	15 dni		**56**
KUA-09/X	**USA – NOWY JORK**	X		12–17 lat	15/22 dni		**57**
KIA-08/X	**IRLANDIA – DUBLIN**	X	X	11–17 lat	15 dni		**58**
KHH-06/X	**HISZPANIA – ALICANTE**		X	12–17 lat	15 dni		**59**
KHH-03/X	**HISZPANIA – MALAGA**	X		12–17 lat	15 dni		**60**
	Ważne informacje o kursach językowych						**61**

Spis treści

symbol	miejsce – rodzaj wyjazdu	wiek	ilość dni	rodzaj transportu	strona
OBOZY PARTNERA – POLECANE PRZEZ ATAS					
ZAGRANICZNE – WYPOCZYNKOWE					
POB	**BUŁGARIA – ZŁOTE PIASKI autokarem**	15–19 lat	11/10 dni		64
POB-W	**BUŁGARIA – ZŁOTE PIASKI samolotem**	15–19 lat	8 dni		65
POC-OK	**CZARNOGÓRA – BUDVA**	15–19 lat	11/10 dni		66
KRAJOWE – TEMATYCZNE					
POP-OKR	**BAŁTYK – MRZEŻYNO Bez Nudy**	12–18 lat	10 dni		67
POP-OKJ	**BAŁTYK – MRZEŻYNO Militarne Jaja**	12–18 lat	10 dni		67
POP-OKP	**BORY TUCHOLSKIE – BORZECHOWO 10 Przygód**	7–11 lat	10 dni	dojazd własny	68
POP-OKK	**BORY TUCHOLSKIE – BORZECHOWO Leśni Komandosi**	8–11 lat	10 dni	dojazd własny	68
POP-OKS	**BORY TUCHOLSKIE – BORZECHOWO Paintball Survival**	11–15 lat	10 dni	dojazd własny	68
POP-OKB	**BORY TUCHOLSKIE – BORZECHOWO Bory na Luzie**	11–17 lat	10 dni	dojazd własny	68
POP-OKM	**MAZURY – PIECKI 10 Przygód**	7–11 lat	10 dni	dojazd własny	70
POP-OKC	**MAZURY – PIECKI Mazury Cud Natury**	12–17 lat	10 dni	dojazd własny	70

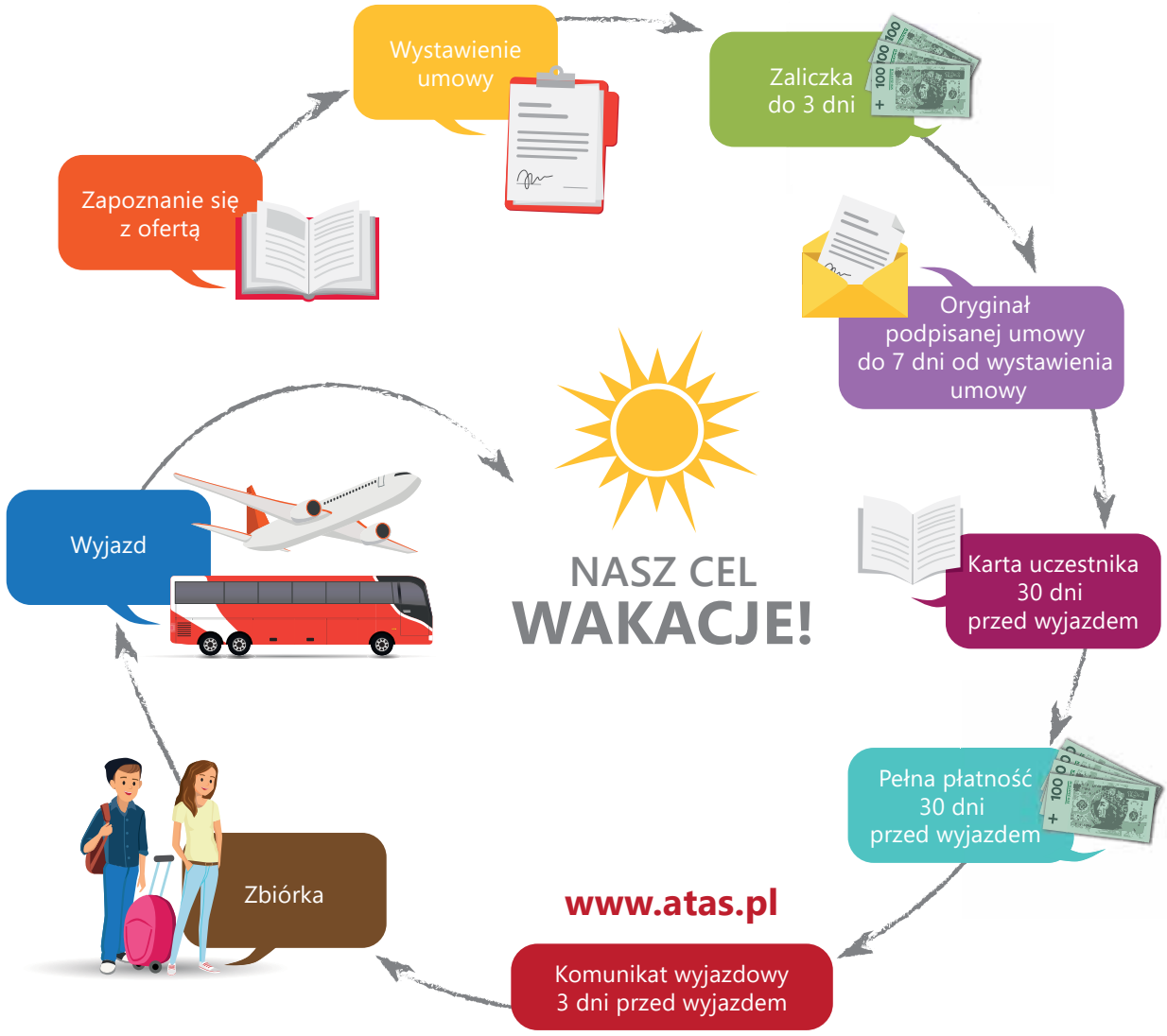

STANDARDOWY FORMULARZ INFORMACYJNY

STANDARDOWY FORMULARZ INFORMACYJNY DO UMÓW O UDZIAŁ W IMPREZIE TURYSTYCZNEJ

Zaoferowane Państwu połączenie usług turystycznych stanowi imprezę turystyczną w rozumieniu dyrektywy (UE) 2015/2302.

W związku z powyższym będą Państwu przysługiwały wszystkie prawa UE mające zastosowanie do imprez turystycznych. Przedsiębiorstwo ATAS Sp. z o.o. będzie ponosiło pełną odpowiedzialność za należytą realizację całości imprezy turystycznej.

Ponadto, zgodnie z wymogami prawa, przedsiębiorstwo ATAS Sp. z o.o. posiada zabezpieczenie w celu zapewnienia zwrotu Państwu wpłat i jeżeli transport jest elementem imprezy turystycznej, zapewnienia Państwa powrotu do kraju w przypadku, gdyby ATAS Sp. z o.o. stało się niewypłacalne.

Najważniejsze prawa zgodnie z dyrektywą (UE) 2015/2302

– Przed zawarciem umowy o udział w imprezie turystycznej podróżni otrzymają wszystkie niezbędne informacje na temat imprezy turystycznej.

– Zawsze co najmniej jeden przedsiębiorca ponosi odpowiedzialność za należyte wykonanie wszystkich usług turystycznych objętych umową.

– Podróżni otrzymują awaryjny numer telefonu lub dane punktu kontaktowego, dzięki którym mogą skontaktować się z organizatorem turystyki lub agentem turystycznym.

– Podróżni mogą przenieść imprezę turystyczną na inną osobę, powiadamiając o tym w rozsądnym terminie, z zastrzeżeniem ewentualnych dodatkowych kosztów.

– Cena imprezy turystycznej może zostać podwyższona jedynie wtedy, gdy wzrosną określone koszty (na przykład koszty paliwa) i zostało to wyraźnie przewidziane w umowie; w żadnym przypadku podwyżka ceny nie może nastąpić później niż 20 dni przed rozpoczęciem imprezy turystycznej. Jeżeli podwyżka ceny przekracza 8% ceny imprezy turystycznej, podróżny może rozwiązać umowę. Jeżeli organizator turystyki zastrzega sobie prawo do podwyższenia ceny, podróżny ma prawo do obniżki ceny, jeżeli obniżyły się odpowiednie koszty.

– Podróżni mogą rozwiązać umowę bez ponoszenia jakiejkolwiek opłaty za rozwiązanie i uzyskać pełen zwrot wszelkich wpłat, jeżeli jeden z istotnych elementów imprezy turystycznej, inny niż cena, zmieni się w znaczący sposób. Jeżeli przedsiębiorca odpowiedzialny za imprezę turystyczną odwoła ją przed jej rozpoczęciem, podróżni mają prawo do zwrotu wpłat oraz w stosownych przypadkach do rekompensaty.

– W wyjątkowych okolicznościach – na przykład jeżeli w docelowym miejscu podróży występują poważne problemy związane z bezpieczeństwem, które mogą wpłynąć na imprezę turystyczną – podróżni mogą, przed rozpoczęciem imprezy turystycznej, rozwiązać umowę bez ponoszenia jakiejkolwiek opłaty za rozwiązanie.

– Ponadto podróżni mogą w każdym momencie przed rozpoczęciem imprezy turystycznej rozwiązać umowę za odpowiednią i możliwą do uzasadnienia opłatą.

– Jeżeli po rozpoczęciu imprezy turystycznej jej znaczące elementy nie mogą zostać zrealizowane zgodnie z umową, będą musiały zostać zaproponowane, bez dodatkowych kosztów, odpowiednie alternatywne usługi. W przypadku gdy usługi nie są świadczone zgodnie z umową, co istotnie wpływa na realizację imprezy turystycznej, a organizator turystyki nie zdoła usunąć problemu, podróżni mogą rozwiązać umowę bez opłaty za rozwiązanie.

– Podróżni są również uprawnieni do otrzymania obniżki ceny lub rekompensaty za szkodę w przypadku niewykonania lub nienależytego wykonania usług turystycznych.

– Organizator turystyki musi zapewnić pomoc podróżnemu, który znajdzie się w trudnej sytuacji.

– W przypadku gdy organizator turystyki stanie się niewypłacalny, wpłaty zostaną zwrócone. Jeżeli organizator turystyki stanie się niewypłacalny po rozpoczęciu imprezy turystycznej i jeżeli impreza turystyczna obejmuje transport, zapewniony jest powrót podróżnych do kraju. ATAS Sp. z o.o. wykupił w AXA Towarzystwo Ubezpieczeń i Reasekuracji S.A. ul. Chłodna 51, 00-867 Warszawa, tel. 22 555 00 50 zabezpieczenie na wypadek niewypłacalności. Podróżni mogą kontaktować się z tym podmiotem lub, w odpowiednich przypadkach, z Urzędem Marszałkowskim Województwa Mazowieckiego, 03-719 Warszawa, ul. Jagiellońska 26, tel. 22 597 91 00, e-mail: urzad_marszalkowski@mazovia.pl, jeżeli z powodu niewypłacalności ATAS Sp. z o.o. dojdzie do odmowy świadczenia usług.

Dyrektywa (UE) 2015/2302: https://eur-lex.europa.eu/legal-content/PL/TXT/PDF/?uri=CELEX:32015L2302&from=PL

przetransponowana do prawa krajowego: http://prawo.sejm.gov.pl/isap.nsf/download.xsp/WDU20170002361/O/D20172361.pdf

OBOZY MŁODZIEŻOWE – WAŻNE INFORMACJE

UBEZPIECZENIE:

Uczestnicy mają wykupione w AXA Towarzystwo Ubezpieczeń i Reasekuracji S.A., ul. Chłodna 51, 00-867 Warszawa następujące ubezpieczenia:

- **od następstw nieszczęśliwych wypadków** (NNW Polska – 5000 PLN, NNW Europa i Kraje Basenu Morza Śródziemnego – 2000 EUR, NNW Pozostałe Państwa Świata – 4000 EUR),
- **od kosztów leczenia wraz z Assistance** NOWOŚĆ! z włączeniem obligatoryjnej zwyżki za choroby przewlekłe i nowotworowe (KL Europa i Kraje Basenu Morza Śródziemnego – 10 000 EUR, KL Pozostałe Państwa Świata – 30 000 EUR),
- **od kosztów rezygnacji z imprezy turystycznej** NOWOŚĆ! (KRIT) ze 100% zwrotem z włączeniem obligatoryjnej zwyżki za choroby przewlekłe i nowotworowe
- **bagażu podróżnego** (BP Europa i Kraje Basenu Morza Śródziemnego – 200 EUR, BP Pozostałe Państwa Świata – 400 EUR)

TURYSTYCZNY FUNDUSZ GWARANCYJNY

Turystyczny Fundusz Gwarancyjny stanowi dodatkowe zabezpieczenie na wypadek niewypłacalności przedsiębiorców turystycznych. Przedsiębiorcy profesjonalnie zajmujący się organizowaniem imprez turystycznych lub ułatwianiem nabywania powiązanych usług turystycznych, są obowiązani odprowadzać składkę na rzecz Turystycznego Funduszu Gwarancyjnego od każdego uczestnika imprezy turystycznej lub korzystającego z powiązanych usług turystycznych.
Szczegółowe informacje dot. Działania TFG znaleźć można na www.ufg.pl w zakładce Turystyczny Fundusz Gwarancyjny.

EUROPEJSKA KARTA UBEZPIECZENIA ZDROWOTNEGO – EKUZ

Posiadanie karty EKUZ jest wskazane (przyspiesza i ułatwia kontakt z placówką medyczną), niemniej nasi uczestnicy są ubezpieczeni w AXA i pomoc udzielana jest w ramach ubezpieczenia. Kartę EKUZ wydaje oddział NFZ.

DLA KOGO PRZEZNACZONE SĄ OBOZY?

Nasze obozy przeznaczone są dla uczestników w wieku 8-18 lat, chcących pogłębić swoją wiedzę i spędzić ciekawie czas. Proponujemy obozy językowe i turystyczno-wypoczynkowe. Oferujemy bogaty program zwiedzania i wiele dodatkowych atrakcji.
Oferowane usługi nie będą dostępne dla osób o ograniczonej sprawności ruchowej.

PŁATNOŚCI

- zaliczka w ciągu 3 dni od rezerwacji obozu
- pełna płatność na 30 dni przed wyjazdem.

REZYGNACJA Z IMPREZY

Zamawiający/uczestnik może odstąpić od umowy w każdym czasie przed jej rozpoczęciem. Odstąpienie od umowy odbywa się za pomocą trwałego nośnika.
W przypadku rezygnacji uczestnika, prawo udziału w imprezie może być bez zgody organizatora przeniesione na inną osobę, pod warunkiem, że spełnia ona warunki uczestnictwa w imprezie. Zmiana ta wymaga powiadomienia ATAS sp. z o.o. na trwałym nośniku przed rozpoczęciem imprezy.
ATAS sp. z o.o. obciąża zamawiającego opłatą za odstąpienie od umowy, w tym także w przypadku rezygnacji uczestnika i braku w to miejsce innej osoby. Opłata za odstąpienie jest uzależniona od terminu odstąpienia przed datą rozpoczęcia imprezy oraz spodziewanych oszczędności kosztów i spodziewanego dochodu z tytułu alternatywnego wykorzystania danych usług turystycznych i wynosi odpowiednio:

- do 41 dnia przed rozpoczęciem imprezy potrąca się 200 PLN w przypadku imprezy w cenie do 2500 PLN oraz 400 PLN w przypadku imprezy w cenie powyżej 2500 PLN,
- od 40 do 21 dnia przed rozpoczęciem imprezy – 20% ceny imprezy,
- od 20 do 7 dnia przed rozpoczęciem imprezy – 60% ceny imprezy,
- od 6 dnia przed rozpoczęciem imprezy – 80% ceny imprezy.

Opłata podlega potrąceniu z wniesionych wpłat.

DLACZEGO WAŻNE SĄ INFORMACJE O ALERGIACH, DIETACH, CHOROBACH PRZEWLEKŁYCH?

Rodzice w kartach kwalifikacyjnych powinni zgłaszać alergie, specjalne diety oraz informacje o chorobach przewlekłych. Dane te są niezbędne aby właściwie dobrać zakwaterowanie i np. nie kwaterować uczestnika, który ma alergię na sierść w rodzinie, która posiada zwierzęta.

SPECJALNE DIETY U RODZIN GOSZCZĄCYCH

Ze względu na specyfikę zakwaterowania u rodzin, nie jesteśmy w stanie zagwarantować sterylnych warunków przygotowania posiłków. Rodziny mogą kupić bezglutenowe lub bezlaktozowe zamienniki produktów takich jak mleko, płatki czy makaron, ale nie mogą zapewnić osobnych naczyń, sztućców czy tostera. Zamienniki mogą stać w lodówce lub szafce z produktami zawierającymi gluten lub laktozę. Ponadto normy dotyczące zawartości np. glutenu mogą się różnić pomiędzy krajami i np. produkt który w Polsce byłby zakazany dla osoby z celiakią, w Wielkiej Brytanii może spełniać zalecenia lekarzy.

KARTA KWALIFIKACYJNA

Wypełnioną kartę kwalifikacyjną przy obozach organizowanych przez ATAS, należy dostarczyć do biura ATAS najpóźniej 30 dni przed wyjazdem.
Wypełnioną kartę kwalifikacyjną przy obozach innych organizatorów należy dostarczyć do biura organizatora.

W JAKIM JĘZYKU PROWADZONY JEST PROGRAM ZWIEDZANIA PODCZAS WYJAZDÓW ZAGRANICZNYCH?

Podczas wyjazdów zagranicznych program zwiedzania prowadzony jest przez kierownika obozu – pilota, w języku polskim. Wyjątkiem są obozy językowe na których w wybranych miastach / obiektach wynajmowani są przewodnicy anglojęzyczni.

CO WARTO MIEĆ W BAGAŻU PODRĘCZNYM?

- Ważny dokument tożsamości – bezpiecznie schowany paszport lub dowód osobisty
- Drobne EUR na toalety na trasie przejazdu
- Leki na chorobę lokomocyjną i inne przyjmowane na stałe
- Powerbank do ładowania telefonu (w autokarach nie ma gniazdek)
- Przybory higieniczne – szczoteczkę i pastę do zębów, mokre chusteczki, mydło, mały ręcznik do odświeżenia się przed snem
- Suchy prowiant i napoje na czas podróży.

BAGAŻ GŁÓWNY

Na imprezach autokarowych – prosimy o zabranie 1 średniej wielkości bagażu głównego (maks. wymiar 65x40x25 cm).
Na imprezach samolotowych – szczegółowe zakresy limitów bagażu podane są na stronach poszczególnych imprez.

CO ZABRAĆ ZE SOBĄ NA OBÓZ?

- kieszonkowe (min. 10 EUR lub GBP / dzień)
- mały podręczny plecak
- wygodne buty
- krem z filtrem
- okulary przeciwsłoneczne
- nakrycie głowy
- adapter do kontaktów elektrycznych (Malta i UK)
- ręcznik i kosmetyki
- kostium kąpielowy (obozy turystyczno-wypoczynkowe)
- dobry humor i pozytywne nastawienie :)

KOMUNIKATY WYJAZDOWE

Komunikaty wyjazdowe będą publikowane na stronie internetowej https://www.atas.pl/pl/komunikaty-wyjazdowe

- obozy ATAS - na 7 dni przed wyjazdem
- obozy Partnera - na 2 dni przed wyjazdem

KTO MOŻE ODEBRAĆ DZIECKO Z OBOZU?

Po zakończeniu obozu dziecko może być odebrane wyłącznie przez opiekuna prawnego lub inną osobę dorosłą upoważnioną do tego pisemnie. Skan upoważnienia, zwierający numer dowodu osobistego osoby odbierającej prosimy przesłać na adres mailowy biura, a oryginał zabrać na miejsce odbioru uczestnika.

FAKTURA

Chęć otrzymania faktury należy zgłosić pisemnie na adres mailowy - efaktury@atas.pl podając: symbol i termin imprezy, dane uczestnika, dokładne dane osoby na którą ma być wystawiona FV oraz adres na jaki ma być wysłana.

- fakturę pro forma wystawiamy po wpłaceniu zaliczki
- fakturę VAT wystawiamy po wpłaceniu pełnej kwoty

Uwaga: W przypadku konieczności wystawienia faktury na podmiot gospodarczy prosimy o kontakt ze sprzedawcą przed wystawieniem umowy.

NASZA KADRA OBOZOWA

„wspieramy młodych ludzi w ich rozwoju przez wartościowe wyjazdy”

Kadra ATAS to grono sprawdzonych, licencjonowanych pilotów wycieczek, nauczycieli i młodych ludzi z pasją. Na niektórych obozach językowych wychowawcami są również nauczyciele języka angielskiego z innych krajów – native speakerzy.
Każdy obóz prowadzony jest przez wykwalifikowanego kierownika-pilota oraz wychowawców w liczbie adekwatnej do liczby uczestników (1 wychowawca na 20 uczestników).

Aby pracować z młodzieżą należy spełnić następujące warunki:

- posiadać zaświadczenie o niekaralności
- ukończyć kurs wychowawców lub być czynnym nauczycielem, instruktorem harcerskim
- ukończyć kurs kierownika oraz posiadać co najmniej 3-letnie doświadczenie w wykonywaniu zadań dydaktyczno-wychowawczych lub opiekuńczo-wychowawczych

Przedstawiamy kierowników niektórych naszych obozów.

IWONA PIEGZA – ANGLIA
Na co dzień uczę języka angielskiego w szkole podstawowej. Praca z młodzieżą daje mi dużą frajdę, satysfakcję i radość więc w wakacje zamieniam szkolną pracownię na Londyn. Podczas wyjazdów pokazuję uczestnikom naszych obozów jakim fascynującym miejscem jest stolica Wielkiej Brytanii a także sprawiam, że wyjazd z ATAS jest pełen niezapomnianych wrażeń oraz wspomnień.

BOŻENA KRZTOŃ – ANGLIA
Wiele lat temu wyjechałam z ATAS do Londynu. Byłam pod ogromnym wrażeniem tego miasta i wyjazdu, który do tej pory wspominam z sentymentem. Od kilkunastu lat wyjeżdżam właśnie do Londynu i współpracuję z ATAS jako pilot i kierownik. Doświadczenie z grupami międzynarodowymi i nauczycielami – native speakers zdobyłam jako rezydentka w Londynie. Wykorzystuję je jako pilot i nauczyciel języka angielskiego.

DOROTA TROCHIM – ANGLIA
Jestem nauczycielem języka angielskiego i od kilkunastu lat współpracuję z ATAS. Fascynacja Londynem zaczęła się, kiedy jako 17-latka wyjechałam na kurs językowy. Poczułam niezwykłą więź z tym miejscem. Poznawanie zakątków świata jest najlepszym sposobem na odpoczynek i oderwanie się od codzienności. Staram się zaszczepić w młodzieży miłość do podróży. Zapraszam do wspólnego odkrywania Londynu i miast Anglii.

GRAŻYNA BOROWSKA – WŁOCHY
Jestem pilotem, z uprawnieniami kierownika obozów, od ponad 20 lat. Znam biegle język włoski, a Italię lepiej niż kraj ojczysty. Lubię pracę z ludźmi, a praca z młodzieżą, choć często niełatwa i bardzo odpowiedzialna, daje mi dużo satysfakcji.

KRZYSZTOF ROGUCKI – MALTA
Na Maltę po raz pierwszy trafiłem przypadkiem, a że prowizorka jest najtrwalsza, jeżdżę tam już ponad 10 lat. Jestem nauczycielem języka angielskiego i tłumaczem filmów dokumentalnych. Na Maltę warto pojechać, żeby (poza szlifowaniem angielskiego ;-)) popływać w krystalicznej wodzie u brzegów Comino, zjeść lody na Republic Street w Valetcie, rzucić okiem na Grand Harbour, odetchnąć ciszą Mdiny, a na deser zjeść ciastko czekoladowe w kawiarni Fontanella.

HANNA GUMNA-WARCHOŁEK – ANGLIA
Jestem nauczycielką języka angielskiego. Od wielu lat współpracuję z biurem ATAS, najpierw w roli opiekuna a potem pilota – kierownika. Nauczanie młodzieży, obserwowanie i uczestniczenie w procesie rozwoju to moja pasja, szczególnie w Londynie, moim ukochanym mieście. Więc zapraszam Was właśnie tam! See you!

KRZYSZTOF OWCZAREK – ANGLIA
Pilot wycieczek, dziennikarz, podróżnik. Moje motto: „staram się realizować swoje marzenia a jeśli pozwalają na to możliwości pomagam innym w ich realizacji”.

JOANNA ZUBKOW – HISZPANIA
Jestem fotografką i lektorką języków obcych, ale przede wszystkim podróżniczką. Z ATAS jeżdżę głównie do Hiszpanii, którą przemierzałam wcześniej na rowerze! Język hiszpański poznałam doskonale w trakcie półrocznej podróży i pracy w Ameryce Południowej. Pasjonuję się kulturą iberoamerykańską. W czasie wolnym oprócz podróżowania lubię śpiewać, fotografować, wspinać się na ściance i tańczyć salsę :)

JANUSZ KASZKOWIAK – HISZPANIA
W każdym zabytku tkwi jakaś historia. Jestem związany z turystyką od początku lat dziewięćdziesiątych. Pełnię funkcję pilota wycieczek zagranicznych oraz kierownika obozów i kolonii dla dzieci i młodzieży.
W Europie nie prowadziłem wycieczki tylko w Albanii, ale jeszcze wszystko przede mną :) Jestem uzależniony od jazdy rowerem, lubę też jeździć na rolkach. Moje motto – „dzień bez wycieczki to dzień stracony”.

OBOZY TURYSTYCZNO-WYPOCZYNKOWE

Wychodząc naprzeciw oczekiwaniom młodzieży, która lubi łączyć zwiedzanie z odpoczynkiem i dobrą zabawą przygotowaliśmy bogatą ofertę obozów turystyczno-wypoczynkowych. Wyjazdy te składają się z części objazdowej oraz wypoczynkowej.

Co je charakteryzuje?

→ **bogaty program turystyczny:** nasze programy ułożone są tak, aby podczas części objazdowej pokazać uczestnikom ciekawe i ważne miejsca w różnych europejskich krajach. Podczas zwiedzania większości miast zatrudniamy lokalnych przewodników, którzy są pasjonatami swojej pracy i w ciekawy sposób przekazują swoją wiedzę

→ **możliwość poznania innych kultur:** podczas naszych obozów uczestnicy obcują z kulturą odwiedzanych krajów, zarówno poprzez spotkania z miejscowymi przewodnikami, próbowanie lokalnych potraw, czy poprzez obserwowanie codziennego życia mieszkańców odwiedzanych miejsc

→ **czas na wypoczynek:** wiemy, że wypoczynek podczas wakacji jest bardzo ważny. W trakcie obozów spędzamy kilka dni w nadmorskich miejscowościach o pięknych plażach, gdzie znajdzie się czas na relaks i kąpiele w morzu

→ **dobra zabawa:** ważne jest dla nas, aby każdy z uczestników przywiózł z wakacji wspaniałe wspomnienia, dlatego proponujemy sporą dawkę atrakcji takich jak: dyskoteki, gry i zabawy oraz zajęcia integracyjne

→ **starannie dobrana kadra:** na każdym obozie zatrudniamy kadrę zgodnie z wymogami Kuratorium Oświaty. Są to: pilot–kierownik oraz wychowawcy w liczbie adekwatnej do wielkości grupy (1 wychowawca na 20 uczestników)

→ **zgłoszenie do kuratorium:** wszystkie nasze obozy zgłaszane są do Mazowieckiego Kuratorium Oświaty. Numer zgłoszenia podajemy zawsze w komunikacie wyjazdowym umieszczanym na www.atas.pl, na 7 dni przed wyjazdem. Zgłoszenie można również sprawdzić samodzielnie na stronie https://wypoczynek.men.gov.pl, podając termin wyjazdu, miejsce pobytu oraz ATAS Sp. z o.o. jako organizatora

→ **telefon alarmowy: +48 606 121 732**

W terminie od 27.06 do 29.08.2020 pracownicy ATAS służą pomocą w sytuacjach awaryjnych oraz związanych z przejazdami naszych Klientów.

Uwaga: *Pod tym telefonem nie są udzielane informacje o ofercie oraz realizacji programu. W celu uzyskania informacji o ofercie prosimy o telefon do biur ATAS, pon.–pt. w godzinach 09.00–17.00.*

HISZPANIA I PERŁY EUROPY

obóz turystyczno-wypoczynkowy

#explore #history #VivaEspana

wiek uczestników: 12–18 lat

czas trwania: 11 dni

transport: autokar

zwiedzanie i wypoczynek, park rozrywki Gardaland, zwiedzanie Barcelony

Dołącz do grupy: facebook.com/groups/obozyatashiszpania

Chcesz przemierzyć Europę od Wenecji po Barcelonę? Lubisz poznawać nowe miejsca i zwiedzać ciekawe kraje? Pojedź z nami na obóz, który oferuje znacznie więcej niż wakacyjny relaks. Po drodze zwiedzisz Mediolan – stolicę mody, doświadczysz średniowiecznej historii w Awinion oraz podążysz śladami Kolumba w Genui. Nie zabraknie Ci czasu na plażowanie, a na zakończenie zaszalejesz na rollercoasterach w parku rozrywki Gardaland.

PROGRAM

1 DZIEŃ Wyjazd z Polski, przejazd przez Czechy i Austrię w kierunku Włoch zgodnie z rozkładem jazdy.

2 DZIEŃ W godzinach porannych przyjazd do **WENECJI. Rejs na plac św. Marka.** Zwiedzanie miasta z przewodnikiem: **wejście do Bazyliki św. Marka** (Uwaga! Wymagany odpowiedni strój: zakryte ramiona, długie spodnie/spódnice).
Spacer od Pałacu Dożów, obok Dzwonnicy św. Marka, Loggetty i Wieży Zegarowej. Kontynuacja spaceru obok Starej i Nowej Siedziby Prokuratorów, Skrzydła Napoleona, Biblioteki do Ponte Rialto. Przejazd do hotelu.

3 DZIEŃ Przejazd do **MEDIOLANU**. Zwiedzanie miasta z przewodnikiem: spacer obok Opery La Scala przez plac Katedralny wraz z Katedrą Narodzin św. Marii, na Stary Rynek, Galeria Vittorio Emanuele. Spacer obok Ratusza, Zamku Sforzów. Obiad. Przejazd na nocleg w Awinion.

4 DZIEŃ AWINION: zwiedzanie jednego z najbardziej fascynujących miast południa Francji – **Pałac Papieży**, romańska **katedra Notre-Dame**, **most Św. Benedykta** z XII w. Przejazd do hotelu na Costa Brava w porze kolacji.

5–8 DZIEŃ Pobyt na Costa Brava. W czasie pobytu program rekreacyjny, animacje w hotelu, gry i zabawy na plaży, kąpiele w morzu pod opieką miejscowego ratownika. Wycieczka do **BARCELONY** – spacer po Barri Gòtic i La Rambla, największe dzieła Gaudiego oglądane z zewnątrz: Sagrada Família, Casa Milà oraz Casa Batlló, zwiedzanie **Parku Güell**. Wizyta w **GIRONIE** – spacer po jednej z najlepiej zachowanych starówek w Hiszpanii. Podziwianie słynnych pastelowych domów nad rzeką Onyar oraz murów miejskich sięgających I wieku p.n.e.

8 DZIEŃ Po śniadaniu wykwaterowanie z hotelu. **BLANES – Ogrody Mar i Murtra**. Wieczorny wyjazd z Blanes. Nocny przejazd do Włoch.

9 DZIEŃ Przyjazd do **GENUI**. Zwiedzanie miasta z przewodnikiem. Spacer po mieście, w którym urodził się Krzysztof Kolumb m.in. Piazza del Ferrari – plac rozdzielający stare i nowe miasto, przejście obok gotyckiej katedry San Lorenzo – najważniejszego kościoła w Genui, dom Kolumba oraz Via Garibaldi, ulica na której znajduje się 12 kamienic z listy UNESCO, wybudowanych w XVI i XVII wieku. Zakończenie spaceru na Starym Mieście, które jest jednym z największych nienaruszonych historycznych obszarów miejskich w całej Europie. Przejazd do hotelu.

10 DZIEŃ Przejazd do **Parku Rozrywki Gardaland** – całodzienna zabawa. Wyjazd w kierunku Polski. Nocny przejazd przez Austrię i Czechy.

11 DZIEŃ Powrót do Polski zgodnie z rozkładem jazdy.

Obowiązkowy odbiór młodzieży do lat 18 przez rodziców lub osoby upoważnione.

Poszczególne punkty programu mogą ulec przesunięciu lub zmianie.

ZAKWATEROWANIE I WYŻYWIENIE

Hotel ESPLENDID* w Blanes**. Hotel położony ok. 300 m od szerokiej, piaszczystej plaży i ok. 1 km od centrum miasta. Przy hotelu znajduje się 1 duży basen i 2 małe. Hotel ma zaplecze sportowe: korty tenisowe (koszt wynajmu 1 kortu to ok. 7 euro za godzinę), kryty basen klimatyzowany, fitness club. Przez cały sezon w hotelu organizowane są animacje. W godzinach porannych jest to np. aerobik przy basenie lub aqua gym. Wieczorem np. pokaz tańca flamenco, karaoke lub wspólny taniec przy muzyce disco.

Pokoje: głównie 3-osobowe z klimatyzacją, TV i ręcznikami w cenie. Suszarki można wypożyczyć w recepcji za kaucją zwrotną. Każdy pokój z balkonem (widok na basen lub na ulice).

Wyżywienie: śniadanie, obiad, kolacja podawane są w formie stołu szwedzkiego. Woda do obiadu i kolacji.

Hotele tranzytowe: hotele 2*/3*, pokoje głównie 3-osobowe z łazienkami. W miejscu zakwaterowania wydawane są śniadania kontynentalne.

TRANSPORT

Autokar docelowy jedzie na trasie Katowice – Hiszpania – Katowice.
Szczegółowy rozkład jazdy na stronie 18.

WAŻNE INFORMACJE

- dokumentem uprawniającym do przekroczenia granicy jest ważny paszport lub dowód osobisty
- zalecamy posiadanie ważnej karty EKUZ
- należy zabrać ważną legitymację szkolną
- radzimy zabrać suchy prowiant oraz ok. 50 PLN na posiłki
- prosimy o zabranie jednego, średniej wielkości bagażu głównego (zalecany rozmiar 65 × 40 × 25 cm) oraz jednej sztuki bagażu podręcznego.

TURNUSY I CENY

Zaliczka: 600 PLN

OH1-1	02.07-12.07.2020	**2360 PLN**
OH1-2	09.07-19.07.2020	**2360 PLN**
OH1-3	16.07-26.07.2020	**2360 PLN**
OH1-4	23.07-02.08.2020	**2310 PLN**
OH1-5	30.07-09.08.2020	**2310 PLN**
OH1-6	06.08-16.08.2020	**2310 PLN**

W przypadku braku minimalnej liczby osób wynoszącej 35, impreza może zostać przez organizatora odwołana bez ponoszenia dodatkowych kosztów z tytułu odszkodowania lub zadośćuczynienia. Organizator powiadamia o tym fakcie nie później niż 20 dni przed datą wyjazdu.

ŚWIADCZENIA ZAWARTE W CENIE

- przejazd autokarem
- 4 noclegi na Costa Brava z wyżywieniem 3 razy dziennie (śniadanie, obiad, kolacja)
- 3 noclegi tranzytowe z wyżywieniem 2 razy dziennie (obiadokolacja, śniadanie)
- wyżywienie: świadczenia rozpoczynają się obiadokolacją drugiego dnia imprezy, a kończą śniadaniem dziesiątego dnia imprezy
- opieka kierownika-pilota i wychowawców
- ubezpieczenia AXA: NNW (NWI – 2000 EUR, NWS – 1000 EUR), KL+CP – 10 000 EUR, bagaż – 200 EUR, koszty rezygnacji
- składka na Turystyczny Fundusz Gwarancyjny

DODATKOWE OPŁATY

0–180 PLN dopłata za wyjazd z poszczególnych miast Polski – patrz rozkład jazdy str. 18

Płatne w autokarze:

125 EUR koszt realizacji programu (m.in. bilety wstępu, komunikacja miejska, wjazdy do miast, usługi przewodnickie, parkingi, woda do posiłków, obiad w Mediolanie)

10 EUR kaucja zwrotna za hotel

Dołącz do grupy: facebook.com/groups/obozyatashiszpania

HISZPANIA I PARKI ROZRYWKI

obóz turystyczno-wypoczynkowy

#Disney #challenge #Gardaland

wiek uczestników: 12–18 lat

czas trwania: 11 dni

transport: autokar

zwiedzanie i wypoczynek, parki rozrywki Eurodisneyland i Gardaland

Szukasz wakacji pełnych niezapomnianych wrażeń? Pojedź z nami na obóz po którym będzie co wspominać. Przybijesz piątkę z bohaterami z dzieciństwa w Disneylandzie lub parku Astérix, popłyniesz statkiem po Sekwanie, pospacerujesz wąskimi uliczkami starego miasta w Barcelonie, rzucisz się w wir kolejek górskich w parku rozrywki Gardaland. Dla zmęczonych znajdzie się chwila na relaks na malowniczej plaży.

PROGRAM

1 DZIEŃ Wyjazd z Polski, przejazd przez Niemcy w kierunku Francji zgodnie z rozkładem jazdy.
2 DZIEŃ Całodzienna zabawa w **Disneyland Park** oraz **Walt Disney Studios (w wybranych terminach Parc Astérix)**. Możliwość skorzystania z posiłku w parku rozrywki (koszt 10–15 EUR). Przejazd do hotelu.
3 DZIEŃ Przejazd do **PARYŻA**. **Rejs statkiem po Sekwanie**: widok na katedrę Notre-Dame, Luwr, wieżę Eiffla. Przejazd na nocleg w Awinion.
4 DZIEŃ Przejazd do **GIRONY**: Spacer po jednej z najlepiej zachowanych starówek w Hiszpanii. Podziwianie słynnych pastelowych domów nad rzeką Onyar oraz murów miejskich sięgających I wieku p.n.e. Przejazd do hotelu na Costa Brava w porze kolacji.
5–8 DZIEŃ Pobyt na Costa Brava. W czasie pobytu program rekreacyjny, animacje w hotelu, gry i zabawy na plaży, kąpiele w morzu pod opieką miejscowego ratownika. Wycieczka do **BARCELONY**: spacer po Barri Gòtic i La Rambla, największe dzieła Gaudiego oglądane z zewnątrz: Sagrada Família, Casa Milà oraz Casa Batlló, zwiedzanie **Parku Güell**. Spacer po **BLANES** – zwiedzanie **Ogrodów Mar i Murtra**.
9 DZIEŃ Po śniadaniu wykwaterowanie i wyjazd. Całodzienny przejazd do hotelu we Włoszech. Po drodze krótki spacer po promenadzie w **CANNES** oraz postój na obiadokolację.
10 DZIEŃ Przejazd do **Parku Rozrywki Gardaland** – całodzienna zabawa. Wyjazd w kierunku Polski.
11 DZIEŃ Powrót do Polski zgodnie z rozkładem jazdy.
Obowiązkowy odbiór młodzieży do lat 18 przez rodziców lub osoby upoważnione.
Poszczególne punkty programu mogą ulec przesunięciu lub zmianie.

ZAKWATEROWANIE I WYŻYWIENIE

Hotel ESPLENDID* w Blanes**. Hotel położony ok. 300 m od szerokiej, piaszczystej plaży i ok. 1 km od centrum miasta. Przy hotelu znajduje się 1 duży basen i 2 małe. Hotel ma zaplecze sportowe: korty tenisowe (koszt wynajmu 1 kortu to ok. 7 euro za godzinę), kryty basen klimatyzowany, fitness club. Przez cały sezon w hotelu organizowane są animacje. W godzinach porannych jest to np. aerobik przy basenie lub aqua gym. Wieczorem np. pokaz tańca flamenco, karaoke lub wspólny taniec przy muzyce disco.
Pokoje: głównie 3-osobowe z klimatyzacją, TV i ręcznikami w cenie. Suszarki można wypożyczyć w recepcji za kaucją zwrotną. Każdy pokój z balkonem (widok na basen lub na ulice).
Wyżywienie: śniadanie, obiad, kolacja podawane są w formie stołu szwedzkiego. Woda do obiadu i kolacji.
Hotele tranzytowe: hotele 2*/3*, pokoje głównie 3-osobowe z łazienkami. W miejscu zakwaterowania wydawane są śniadania kontynentalne.

TRANSPORT

Autokar docelowy jedzie na trasie Wrocław – Hiszpania – Wrocław.
Szczegółowy rozkład jazdy na stronie 18.

WAŻNE INFORMACJE

- dokumentem uprawniającym do przekroczenia granicy jest ważny paszport lub dowód osobisty
- zalecamy posiadanie ważnej karty EKUZ
- należy zabrać ważną legitymację szkolną
- radzimy zabrać suchy prowiant oraz ok. 50 PLN na posiłki
- prosimy o zabranie jednego, średniej wielkości bagażu głównego (zalecany rozmiar 65 × 40 × 25 cm) oraz jednej sztuki bagażu podręcznego

TURNUSY I CENY

Zaliczka: 600 PLN

OH2-1 (Disneyland)	30.06-10.07.2020	**2390 PLN**
OH2-2 (Disneyland)	07.07-17.07.2020	**2490 PLN**
OH2-3 (Disneyland)	14.07-24.07.2020	**2490 PLN**
OH2-4 (Disneyland)	21.07-31.07.2020	**2490 PLN**
OH2-5 (Disneyland)	28.07-07.08.2020	**2490 PLN**
OH2-6 (Parc Astérix)	04.08-14.08.2020	**2390 PLN**
OH2-7 (Parc Astérix)	11.08-21.08.2020	**2390 PLN**
OH2-8 (Parc Astérix)	18.08-28.08.2020	**2390 PLN**

W przypadku braku minimalnej liczby osób wynoszącej 35, impreza może zostać przez organizatora odwołana bez ponoszenia dodatkowych kosztów z tytułu odszkodowania lub zadośćuczynienia. Organizator powiadamia o tym fakcie nie później niż 20 dni przed datą wyjazdu.

ŚWIADCZENIA ZAWARTE W CENIE

- przejazd autokarem
- 5 noclegów na Costa Brava z wyżywieniem 3 razy dziennie (śniadanie, obiad, kolacja)
- 3 noclegi tranzytowe ze śniadaniami
- wyżywienie: świadczenia rozpoczynają się śniadaniem trzeciego dnia imprezy, a kończą śniadaniem dziesiątego dnia imprezy
- opieka kierownika-pilota i wychowawców
- ubezpieczenie AXA: NNW (NWI – 2000 EUR, NWS – 1000 EUR), KL+CP – 10 000 EUR, bagaż – 200 EUR, koszty rezygnacji
- składka na Turystyczny Fundusz Gwarancyjny

DODATKOWE OPŁATY

0–180 PLN dopłata za wyjazd z poszczególnych miast Polski, patrz rozkład jazdy str. 18
Płatne w autokarze:
135 EUR (120 EUR – turnusy z Parc Astérix) – koszt realizacji programu (m.in. bilety wstępu, komunikacja miejska, parkingi, woda do posiłków, obiadokolacje podczas przejazdów tranzytowych)
10 EUR kaucja zwrotna za hotel

HISZPANIA COSTA BRAVA

obóz turystyczno-wypoczynkowy

#Catalunya #soliplatja #funinLloret

wiek uczestników: 14–18 lat

czas trwania: 8 dni

transport: samolot

zwiedzanie i wypoczynek, rejs do Tossa de Mar, wycieczka do Barcelony

Dołącz do grupy: facebook.com/groups/obozyatashiszpania

Czy Costa Brava naprawdę jest „dzika"? Przekonaj się sam, dlaczego Costa Brava urzeka od setek lat. Zapraszamy Cię na obóz, na którym nie tylko odpoczniesz na słonecznej plaży, ale również zobaczysz największe atrakcje hiszpańskiego wybrzeża.

PROGRAM

1 DZIEŃ Zbiórka na lotnisku Chopina w Warszawie. Przelot z opiekunami do Barcelony. Transfer do Lloret de Mar, zakwaterowanie, kolacja.
2 DZIEŃ Plażowanie i spacer zapoznawczy po okolicy.
3 DZIEŃ Wycieczka do **BARCELONY**: spacer po Barri Gòtic i La Rambla, największe dzieła Gaudiego oglądane z zewnątrz: Sagrada Família, Casa Milà oraz Casa Batlló, zwiedzanie Parku Güell.
4 DZIEŃ Gra miejska. Plażowanie.
5 DZIEŃ Wizyta w Ogrodach Św. Klotyldy – najbardziej malowniczym zakątku Lloret de Mar. Są to ogrody w stylu renesansowym, położone na stromym brzegu. Oferują piękny widok na otaczające je zatoki.
6 DZIEŃ Rejs do Tossa de Mar, urokliwej średniowiecznej osady położonej na klifie. Spacer po krętych uliczkach, plażowanie.
7 DZIEŃ Plażowanie, gry i zabawy.
8 DZIEŃ Transfer na lotnisko w Barcelonie. Przelot do Warszawy.
Obowiązkowy odbiór młodzieży do lat 18 przez rodziców lub osoby upoważnione.
Poszczególne punkty programu mogą ulec przesunięciu lub zmianie.

ZAKWATEROWANIE I WYŻYWIENIE

Lloret de Mar: znany i popularny kataloński kurort, do którego co roku ściągają tysiące turystów. Kusi pięknymi plażami, tętniącymi życiem deptakami, mnóstwem sklepów i restauracji.
Hotel La Palmera* ** – komfortowy hotel położony w centrum Lloret de Mar, ok. 400 m od plaży.
Pokoje: 3, 4-osobowe z łazienkami i klimatyzacją.
Wyżywienie: śniadanie, lunch i kolacja, wszystkie posiłki w formie bufetu.

WAŻNE INFORMACJE

- dokumentem uprawniającym do przekroczenia granicy jest ważny paszport lub dowód osobisty
- zalecamy posiadanie ważnej karty EKUZ
- należy zabrać ważną legitymację szkolną

INFORMACJE O PRZELOCIE

przelot samolotem rejsowym PLL LOT

SZCZEGÓŁY LOTU	
WARSZAWA LOTNISKO F. CHOPINA – BARCELONA Zbiórka na 2,5 godz. przed wylotem w hali odlotów, terminal A, stanowisko odpraw ATAS (Meeting Point). Bagaż główny maks. 23 kg + podręczny maks. 8 kg	
Wylot z Warszawy nr lotu LO 437 **godz. 09:10**	Przylot do Barcelony **godz. 12:20**
BARCELONA – WARSZAWA LOTNISKO F. CHOPINA	
Wylot z Barcelony nr lotu LO 438 **godz. 13:10**	Przylot do Warszawy **godz. 16:15**

TURNUSY I CENY

Zaliczka: 600 PLN

OH3-1	12.07-19.07.2020	**3190 PLN**

W przypadku braku minimalnej liczby osób wynoszącej 18, impreza może zostać przez organizatora odwołana bez ponoszenia dodatkowych kosztów z tytułu odszkodowania lub zadośćuczynienia. Organizator powiadamia o tym fakcie nie później niż 20 dni przed datą wyjazdu.

ŚWIADCZENIA ZAWARTE W CENIE

- przelot liniami LOT na trasie Warszawa – Barcelona – Warszawa
- 7 noclegów w Lloret de Mar z wyżywieniem 3 razy dziennie (śniadanie, obiad, kolacja)
- wyżywienie: świadczenia rozpoczynają się obiadokolacją pierwszego dnia imprezy a kończą pakowanym lunchem ósmego dnia imprezy
- opieka kierownika-pilota i wychowawcy
- ubezpieczenie AXA: NNW (NWI – 2 000 EUR, NWS – 1 000 EUR), KL+CP – 10 000 EUR, bagaż – 200 EUR, koszty rezygnacji
- składka na Turystyczny Fundusz Gwarancyjny

DODATKOWE OPŁATY

Płatne w Hiszpanii:
120 EUR – koszty wstępów i realizacji programu, transfery lotniskowe, komunikacja miejska, woda do posiłków, podatek turystyczny

Dołącz do grupy: facebook.com/groups/obozyatasgrecja

GRECJA „SMAKI GRECJI”

obóz turystyczno-wypoczynkowy

#Akropol #taverna #zorba #sunandsea

wiek uczestników: 12–18 lat

czas trwania: 11 dni

transport: autokar

zwiedzanie i wypoczynek, warsztaty kulinarne, wieczór grecki

Zapraszamy Cię do słonecznej Grecji. Poznaj z nami Ateny, zobacz romantyczne Nafplio i antyczne Epidauros. Zachwyć się widokami podczas rejsu po Kanale Korynckim i odpocznij nad ciepłym morzem, a do tego spotkaj greckiego szefa kuchni podczas warsztatów kulinarnych. Z nami w Grecji nie będziesz się nudzić.

PROGRAM

1 DZIEŃ Wyjazd z Polski wg rozkładu jazdy. Przejazd non stop do Grecji.
2 DZIEŃ W godzinach wczesnowieczornych przyjazd do hotelu w okolicach Salonik.
3 DZIEŃ Spacer z lokalnym przewodnikiem po **SALONIKACH**. Wyjazd w kierunku Loutraki. Postój w **TERMOPILACH**, miejscu słynnej bitwy Leonidasa z Persami. W godzinach wieczornych przyjazd do **LOUTRAKI**. Zakwaterowanie.
4 DZIEŃ Dzień relaksu. **Plażowanie**. Wieczorna **dyskoteka** w hotelu.
5 DZIEŃ Wyjazd do **ATEN**. Zwiedzanie z lokalnym przewodnikiem: **Akropol z Partenonem**, Góra Pnyks, **Nowe Muzeum Akropolu**, antyczny stadion Kalimarmaro, ruiny świątyni Zeusa Olimpijskiego, **Plac Syntagma** z widowiskową zmianą warty przy Grobie Nieznanego Żołnierza, ateńska trylogia czyli trzy najbardziej okazałe budynki XIX wieku – Akademia, Uniwersytet i Biblioteka Narodowa. W międzyczasie odpoczynek w **Ogrodach Królewskich**, czas na zakup pamiątek i spacer po wąskich uliczkach **Plaki** oraz na pasażu handlowym **Ermou**. Powrót do hotelu.
6 DZIEŃ Wyjazd do **NAFPLIO** – pierwszej stolicy nowożytnej Grecji, „miasta zakochanych”. Wizyta w **EPIDAUROS** – spacer z lokalnym przewodnikiem, zwiedzanie **antycznego teatru**. Powrót do hotelu. **Plażowanie**. Wieczorem gry i zabawy.
7 DZIEŃ Plażowanie. Po południu **warsztaty kulinarne w tawernie**: gotowanie greckich przysmaków pod okiem lokalnego szefa kuchni, degustacja wspólnie przyrządzonego posiłku. **Wieczór grecki**.
8 DZIEŃ Rejs po **KANALE KORYNCKIM**. Po południu **plażowanie**.
9 DZIEŃ Wykwaterowanie z hotelu. Przejazd do **KALAMBAKI**, panoramiczny przejazd autokarem wśród **METEORÓW**, klasztorów zawieszonych malowniczo między niebem a ziemią. Zwiedzanie jednego z nich. (Uwaga! Wymagany odpowiedni strój: zakryte ramiona, mężczyźni – długie spodnie, kobiety – długie spódnice). Zwiedzanie pracowni pisania ikon. Przejazd do hotelu w okolicach Salonik
10 DZIEŃ Wyjazd w kierunku Polski. Przejazd non stop.
11 DZIEŃ Powrót do Polski zgodnie z rozkładem jazdy.
Obowiązkowy odbiór młodzieży do lat 18 przez rodziców lub osoby upoważnione.
Poszczególne punkty programu mogą ulec przesunięciu lub zmianie.

ZAKWATEROWANIE I WYŻYWIENIE

Loutraki – tętniąca życiem, nadmorska miejscowość z długim deptakiem, wodospadem i aleją palmową. Położona w północno-wschodniej części Peloponezu, nad brzegiem Zatoki Korynckiej. Od starożytnych czasów znana ze źródeł termalnych i wody mineralnej. Zachwyca szeroką, kamienistą plażą oraz krystalicznie czystą wodą, za co nieustannie od 1987 roku nagradzana jest „niebieską flagą”.
Hotel Barbara 3* – położony nad samym morzem.
Pokoje: 3, 4-osobowe z łazienką, suszarką, klimatyzacją, TV, lodówką, WI-FI, balkonem, ręcznikami w cenie.
Wyżywienie: śniadania, obiady i kolacje w formie otwartego bufetu. Do śniadania podawane są ciepłe napoje, do pozostałych posiłków woda.
Hotel tranzytowy: Kornilios Palace 4* w okolicach Salonik, pokoje 3, 4-osobowe z łazienką.

WAŻNE INFORMACJE

- dokumentem uprawniającym do przekroczenia granicy jest ważny paszport lub dowód osobisty
- zalecamy posiadanie ważnej karty EKUZ
- należy zabrać ważną legitymację szkolną
- radzimy zabrać suchy prowiant oraz ok. 50 PLN na posiłki
- prosimy o zabranie jednego, średniej wielkości bagażu głównego (zalecany rozmiar 65 × 40 × 25 cm) oraz jednej sztuki bagażu podręcznego.

TRANSPORT

Autokar docelowy jedzie na trasie Kraków – Grecja – Kraków.
Szczegółowy rozkład jazdy na stronie 18.

TURNUSY I CENY

Zaliczka: 600 PLN

OG1-1	07.07-17.07.2020	**2240 PLN**
OG1-2	21.07-31.07.2020	**2240 PLN**
OG1-3	04.08-14.08.2020	**2240 PLN**

W przypadku braku minimalnej liczby osób wynoszącej 35, impreza może zostać przez organizatora odwołana bez ponoszenia dodatkowych kosztów z tytułu odszkodowania lub zadośćuczynienia. Organizator powiadamia o tym fakcie nie później niż 20 dni przed datą wyjazdu.

ŚWIADCZENIA ZAWARTE W CENIE

- przejazd autokarem
- 6 noclegów w Loutraki z wyżywieniem 3 razy dziennie (śniadanie, obiad/pakowany lunch, kolacja)
- 2 noclegi tranzytowe w okolicy Salonik, z wyżywieniem 3 razy dziennie (kolacja, śniadanie, pakowany lunch)
- wyżywienie: świadczenia rozpoczynają się obiadokolacją drugiego dnia imprezy a kończą pakowanym lunchem dziesiątego dnia imprezy
- opieka kierownika-pilota, wychowawców oraz ratownika wodnego
- ubezpieczenia AXA: NNW (NWI – 2000 EUR, NWS – 1000 EUR), KL+CP – 10 000 EUR, bagaż – 200 EUR, koszty rezygnacji
- składka na Turystyczny Fundusz Gwarancyjny
- grecki podatek turystyczny

DODATKOWE OPŁATY

50-180 PLN dopłata za wyjazd z poszczególnych miast Polski – patrz rozkład jazdy str. 18
Płatne w autokarze:
100 EUR koszty wstępów, usługi przewodnickie, parkingi i realizacja programu

GRECJA „SMAKI GRECJI” (F)light

obóz turystyczno-wypoczynkowy

#Akropol #taverna #zorba #sunandsea

wiek uczestników: 12–18 lat

czas trwania: 8 dni

transport: samolot

zwiedzanie i wypoczynek, warsztaty kulinarne, wieczór grecki

Dołącz do grupy: facebook.com/groups/obozyatasgrecja

Marzysz o tym aby odwiedzić Grecję, ale nie masz chęci jechać autokarem przez Europę? Ten obóz to propozycja dla Ciebie!
W 8 dni zrobimy większość rzeczy, które robimy podczas obozu Smaki Grecji, ale zamiast podróżować autokarem, polecimy samolotem do Aten.

PROGRAM

1 DZIEŃ Zbiórka na lotnisku Chopina w Warszawie. Przelot z opiekunami do Aten. Transfer do Loutraki, zakwaterowanie, kolacja.
2 DZIEŃ Dzień relaksu. **Plażowanie. Warsztaty kulinarne w tawernie:** gotowanie greckich przysmaków pod okiem lokalnego szefa kuchni, degustacja wspólnie przyrządzonego posiłku. **Wieczór grecki.**
3 DZIEŃ Wyjazd do **ATEN**. Zwiedzanie z lokalnym przewodnikiem: **Akropol z Partenonem**, Góra Pnyks, **Nowe Muzeum Akropolu**, antyczny stadion Kalimarmaro, ruiny świątyni Zeusa Olimpijskiego, **Plac Syntagma** z widowiskową **zmianą warty przy Grobie Nieznanego Żołnierza**, ateńska trylogia czyli trzy najbardziej okazałe budynki XIX wieku – Akademia, Uniwersytet i Biblioteka Narodowa. W międzyczasie odpoczynek w **Ogrodach Królewskich**, czas na zakup pamiątek i spacer po wąskich uliczkach **Plaki** oraz na pasażu handlowym **Ermou**. Powrót do hotelu. **Dyskoteka**.
4 DZIEŃ Wyjazd do **NAFPLIO** – pierwszej stolicy nowożytnej Grecji, „miasta zakochanych”. Wizyta w **EPIDAUROS** – spacer z lokalnym przewodnikiem, zwiedzanie **antycznego teatru**. Powrót do hotelu.
5 DZIEŃ Relaks na plaży. Gry, zabawy, spacery i kąpiele w morzu.
6 DZIEŃ Rejs po **KANALE KORYNCKIM**. Po południu **plażowanie**.
7 DZIEŃ Relaks na plaży. Gry, zabawy, spacery i kąpiele w morzu.
8 DZIEŃ Wykwaterowanie z hotelu, transfer do Aten, przelot do Polski wraz z opiekunami. Przylot do Warszawy zgodnie z rozkładem.
Obowiązkowy odbiór młodzieży do lat 18 przez rodziców lub osoby upoważnione.
Poszczególne punkty programu mogą ulec przesunięciu lub zmianie.

ZAKWATEROWANIE I WYŻYWIENIE

Loutraki – tętniąca życiem, nadmorska miejscowość z długim deptakiem, wodospadem i aleją palmową. Położona w północno-wschodniej części Peloponezu, nad brzegiem Zatoki Korynckiej. Od starożytnych czasów znana ze źródeł termalnych i wody mineralnej. Zachwyca szeroką, kamienistą plażą oraz krystalicznie czystą wodą, za co nieustannie od 1987 roku nagradzana jest „niebieską flagą”.
Hotel Barbara 3* – położony nad samym morzem.
Pokoje: 3, 4-osobowe z łazienką, suszarką, klimatyzacją, TV, lodówką, WI-FI, balkonem, ręcznikami w cenie
Wyżywienie: śniadania, obiady i kolacje w formie otwartego bufetu. Do śniadania podawane są ciepłe napoje, do pozostałych posiłków, woda.

WAŻNE INFORMACJE:

- dokumentem uprawniającym do przekroczenia granicy jest ważny paszport lub dowód osobisty
- zalecamy posiadanie ważnej karty EKUZ
- należy zabrać ważną legitymację szkolną

INFORMACJE O PRZELOCIE

przelot samolotem rejsowym PLL LOT

SZCZEGÓŁY LOTU	
WARSZAWA LOTNISKO F. CHOPINA – ATENY Zbiórka na 2,5 godz. przed wylotem w hali odlotów, terminal A, stanowisko odpraw ATAS (Meeting Point). Bagaż główny maks. 23 kg + podręczny maks. 8 kg W trakcie lotu serwowany jest ciepły posiłek	
Wylot z Warszawy nr lotu A3-871 **godz. 10:55**	Przylot do Aten **godz. 14:30**
ATENY – WARSZAWA LOTNISKO F. CHOPINA	
Wylot z Aten nr lotu A3-870 **godz. 8:30**	Przylot do Warszawy **godz. 10:05**

TURNUSY I CENY

Zaliczka: 600 PLN

OG3-1	08.07-15.07.2020	**2990 PLN**

W przypadku braku minimalnej liczby osób wynoszącej 18, impreza może zostać przez organizatora odwołana bez ponoszenia dodatkowych kosztów z tytułu odszkodowania lub zadośćuczynienia. Organizator powiadamia o tym fakcie nie później niż 20 dni przed datą wyjazdu.

ŚWIADCZENIA ZAWARTE W CENIE

- przelot liniami AEGIAN na trasie Warszawa – Ateny – Warszawa
- 7 noclegów w Loutraki z wyżywieniem 3 razy dziennie (śniadanie, obiad/pakowany lunch, kolacja)
- wyżywienie: świadczenia rozpoczynają się obiadokolacją pierwszego dnia imprezy a kończą pakowanym lunchem ósmego dnia imprezy
- opieka kierownika-pilota i wychowawcy oraz ratownika wodnego
- ubezpieczenie AXA: NNW (NWI – 2 000 EUR, NWS – 1 000 EUR), KL+CP – 10 000 EUR, bagaż – 200 EUR, koszty rezygnacji
- składka na Turystyczny Fundusz Gwarancyjny
- grecki podatek turystyczny

DODATKOWE OPŁATY

Płatne w Grecji:
140 EUR koszty wstępów, transport na miejscu, usługi przewodnickie, realizacja programu

Dołącz do grupy: facebook.com/groups/obozyataswlochy

WŁOCHY PODRÓŻ MARZEŃ

obóz turystyczno-wypoczynkowy

#bellavita #ciaoatutti #pizzaitaliana #toskania

wiek uczestników: 12–18 lat

czas trwania: 11 dni

transport: autokar

zwiedzanie i wypoczynek, park rozrywki Mirabilandia, stadion San Siro

Lubisz łączyć zwiedzanie niezwykłych zabytków z wypoczynkiem na plaży? To obóz idealny dla Ciebie. Pozwól się oczarować pięknym krajobrazom Toskanii, zaszalej w Parku Rozrwyki Mirabilandia i zobacz z nami legendarny stadion piłkarski AC Milan i Inter Mediolan – San Siro.

PROGRAM

1 DZIEŃ Wyjazd z Polski zgodnie z rozkładem, przejazd przez Czechy i Austrię w kierunku Włoch. Postój na kolację przed granicą.

2 DZIEŃ Przyjazd do **VICENZY** znajdującej się na liście UNESCO.

Spacer od Placu dei Signori, obok Bazyliki Palladiana, do Katedry Santa Maria Annunciata. Przejazd pociągiem ok. 40 min. do **WERONY**. Spacer po mieście, amfiteatr rzymski z zewnątrz, zwiedzanie **domu i balkonu Julii**. Przejazd do hotelu.

3 DZIEŃ Przejazd do **MEDIOLANU**. Zwiedzanie miasta z przewodnikiem w języku polskim.

Spacer obok kościoła Santa Maria delle Grazie i Katedry Mediolańskiej, Opery La Scala, Placu i Kościoła św. Ambrożego, Muzeum i Zamku Sforzów, Corpi Santi (mury miejskie). Wizyta na **stadionie AC Milan i Inter Mediolan – San Siro**. Przejazd do hotelu.

4 DZIEŃ Przejazd do **FLORENCJI**. Zwiedzanie miasta z przewodnikiem w języku polskim.

Spacer po Piazza del Duomo obok baptysterium z Drzwiami Raju, wejście do katedry **Santa Maria del Fiore**. Kontynuacja spaceru obok wieży Giotta, przez Piazza della Signoria przy Palazzo Vecchio, do Ponte Vecchio – Mostu Złotników. Przejazd do PIZY. Spacer po Campo dei Miracoli z Krzywą Wieżą. Przejazd do hotelu.

5 DZIEŃ Przejazd do starożytnego miasta Etrusków – **VOLTERRY**. Spacer od Piazza dei Priori, obok ratusza Palazzo dei Priori, Katedry di Santa Maria Assunta do baptysterium di San Giovanni.

Przejazd do **SIENY** – miasta znajdującego się na liście UNESCO. Spacer od placu Duomo z Katedrą, Palazzo Pubblico, Torre del Mangia do placu Piazza del Campo. Przejazd do **SAN MAURO MARE**, zakwaterowanie w hotelu w porze kolacji.

6–9 DZIEŃ Pobyt na Riwierze Adriatyckiej w SAN MAURO MARE (okolice Cesenatico). W czasie pobytu program rekreacyjny, gry i zabawy na plaży, kąpiele w morzu pod opieką miejscowego ratownika, dyskoteki – dla osób powyżej 16 r.ż., wizyta w Rimini, gry terenowe, quizy, a także wycieczki:

MIRABILANDIA – całodzienna zabawa w jednym z najsłynniejszych włoskich parków rozrywki

SAN MARINO – spacer po zabytkowym centrum z widokiem na wzgórze Monte Titano gdzie znajdują się słynne trzy wieże: Guiata, Cesta, Montale

10 DZIEŃ W godzinach porannych przejazd do **WENECJI**. **Rejs na plac św. Marka**. Zwiedzanie miasta z przewodnikiem w języku polskim.

Zwiedzanie Bazyliki św. Marka (Uwaga! Wymagany odpowiedni strój: zakryte ramiona, długie spodnie/spódnica).

Spacer od Pałacu Dożów, obok Dzwonnicy św. Marka, Loggetty, Wieży Zegarowej, Siedziby Prokuratorów: Starej i Nowej, Skrzydła Napoleona, Biblioteki do Ponte Rialto. Czas na obiad we własnym zakresie. Wyjazd w kierunku Polski. Nocny przejazd przez Austrię i Czechy.

11 DZIEŃ Powrót do Polski zgodnie z rozkładem jazdy.

Obowiązkowy odbiór młodzieży do lat 18 przez rodziców lub osoby upoważnione.

Poszczególne punkty programu mogą ulec przesunięciu lub zmianie.

ZAKWATEROWANIE I WYŻYWIENIE

Hotel Pascoli* w miejscowości San Mauro Mare** (okolice Cesenatico), ok. 300 m od plaży .

Pokoje: 3 i 4-osobowe z łazienkami i klimatyzacją.

Wyżywienie: śniadanie w formie bufetu – cornetti, ciastka, sucharki, dżem, nutella, chleb, wędlina, ser, kawa, mleko, soki i woda, obiad 2-daniowy + deser + woda w dzbankach i kolacja 1-daniowa + deser + woda w dzbankach.

Hotele tranzytowe: hotele 3*, pokoje 3, 4-osobowe z łazienkami.

WAŻNE INFORMACJE

- dokumentem uprawniającym do przekroczenia granicy jest ważny paszport lub dowód osobisty
- zalecamy posiadanie ważnej karty EKUZ
- należy zabrać ważną legitymację szkolną
- radzimy zabrać suchy prowiant oraz ok. 50 PLN na posiłki
- prosimy o zabranie jednego, średniej wielkości bagażu głównego (zalecany rozmiar 65 × 40 × 25 cm) oraz jednej sztuki bagażu podręcznego.

TRANSPORT

Autokar docelowy jedzie na trasie Katowice – Włochy – Katowice.

Szczegółowe informacje na stronie 18.

TURNUSY I CENY

Zaliczka: 600 PLN

OW1-1	09.07-19.07.2020	**2340 PLN**
OW1-2	23.07-02.08.2020	**2340 PLN**

W przypadku braku minimalnej liczby osób wynoszącej 35, impreza może zostać przez organizatora odwołana bez ponoszenia dodatkowych kosztów z tytułu odszkodowania lub zadośćuczynienia. Organizator powiadamia o tym fakcie nie później niż 20 dni przed datą wyjazdu.

ŚWIADCZENIA ZAWARTE W CENIE

- przejazd autokarem,
- 5 noclegów na Riwierze Adriatyckiej z wyżywieniem 3 razy dziennie (śniadanie, obiad, kolacja)
- 3 noclegi tranzytowe we Włoszech z wyżywieniem 2 razy dziennie (obiadokolacja, śniadanie)
- wyżywienie: świadczenia zaczynają się obiadokolacją drugiego dnia imprezy a kończą śniadaniem dziesiątego dnia imprezy
- opieka kierownika-pilota i wychowawców
- ubezpieczenia AXA: NNW (NWI – 2000 EUR, NWS – 1000 EUR), KL+CP – 10 000 EUR, bagaż – 200 EUR, koszty rezygnacji
- składka na Turystyczny Fundusz Gwarancyjny

DODATKOWE OPŁATY

0–180 PLN dopłata za wyjazd z poszczególnych miast Polski, patrz rozkład jazdy, str. 18

Płatne w autokarze:

120 EUR koszty wstępów, komunikacji miejskiej, wjazdy do miast, usługi przewodnickie, woda do posiłków i realizacja programu

10 EUR kaucja zwrotna za hotel

WŁOCHY PÓŁNOC-POŁUDNIE

obóz turystyczno-wypoczynkowy

wiek uczestników: **12–18 lat**

czas trwania: **11 dni**

transport: autokar

zwiedzanie i wypoczynek, park rozrywki Gardaland, Rzym, Capri

Dołącz do grupy: facebook.com/groups/obozyataswlochy

Przeżyj niezwykłą przygodę w kraju pasty i pizzy! :) Obóz „Północ-Południe" to połączenie aktywnego zwiedzania z relaksem na plaży. Z nami odkryjesz najciekawsze włoskie miasta, zażyjesz kąpieli słonecznych i rozerwiesz się w legendarnym Parku Rozrywki Gardaland.

PROGRAM

1 DZIEŃ Wyjazd z Polski, przejazd przez Czechy i Austrię w kierunku Włoch zgodnie z rozkładem jazdy. Postój na kolację przed granicą.

2 DZIEŃ W godzinach porannych przyjazd do **WENECJI**. **Rejs na plac św. Marka**. Zwiedzanie miasta z przewodnikiem w języku polskim. **Wejście do Bazyliki św. Marka** (Uwaga! Wymagany odpowiedni strój: zakryte ramiona, długie spodnie/spódnica).
Spacer od Pałacu Dożów, obok Dzwonnicy św. Marka, Loggetty, Wieży Zegarowej, Siedziby Prokuratorów: Starej i Nowej, Skrzydła Napoleona, Biblioteki do Ponte Rialto. Przejazd do hotelu.

3 DZIEŃ Przejazd do **FLORENCJI**. Zwiedzanie miasta z przewodnikiem w języku polskim. Spacer po Piazza del Duomo obok baptysterium z Drzwiami Raju, wejście do **katedry Santa Maria del Fiore**. Kontynuacja spaceru obok wieży Giotta, przez Piazza della Signoria przy Palazzo Vecchio, do Ponte Vecchio – Mostu Złotników. Przejazd do hotelu.

4 DZIEŃ Przejazd do **RZYMU**. Zwiedzanie miasta z przewodnikiem w języku polskim. Spacer od Koloseum do Kapitolu: przejście obok Łuku Konstantyna, Forum Romanum, Łuku Septymiusza Severa, Placu Weneckiego z Ołtarzem Ojczyzny, Panteon, Fontanna di Trevi, następnie Schody Hiszpańskie. Przejazd do hotelu.

5 DZIEŃ Przejazd do **MONTE CASSINO**. Zwiedzanie klasztoru św. Benedykta i cmentarza żołnierzy polskich. Przejazd w okolice Neapolu, zakwaterowanie w hotelu w porze obiadu.

5–8 DZIEŃ Pobyt w pobliżu Neapolu. W czasie pobytu program rekreacyjny, gry i zabawy na plaży, kąpiele w morzu pod opieką miejscowego ratownika, a także wycieczki: **POMPEJE**, **Rejs na wyspę CAPRI** (wjazd kolejką, spacer po mieście i po ogrodach Augusta).

9 DZIEŃ Po śniadaniu wykwaterowanie z hotelu, przejazd w kierunku Werony. Zwiedzanie **WERONY**. W programie: amfiteatr rzymski, z zewnątrz balkon i Dom Julii. Przejazd do hotelu.

10 DZIEŃ Przejazd do **Parku Rozrywki Gardaland** – całodzienna zabawa. Wyjazd w kierunku Polski. Nocny przejazd przez Austrię i Czechy.

11 DZIEŃ Powrót do Polski zgodnie z rozkładem jazdy.

Obowiązkowy odbiór młodzieży do lat 18 przez rodziców lub osoby upoważnione.

Poszczególne punkty programu mogą ulec przesunięciu lub zmianie.

ZAKWATEROWANIE I WYŻYWIENIE

Hotel Lo Scalzone 3*

Hotel położony jest ok. 900 metrów od plaży w miejscowości Castel Volturno (45 km na zachód od Neapolu). Obiekt oferuje komfortowe pokoje wyposażone w klimatyzację oraz telewizor z dostępem do kanałów telewizji satelitarnej oraz kanałów pay-per-view. WiFi i klimatyzacja w cenie.

Pokoje: 3, 4-osobowe z oddzielnymi łóżkami, łazienką z kabiną prysznicową i suszarką do włosów.

Wyżywienie: śniadanie w formie bufetu – cornetti, ciastka, sucharki, dżem, nutella, chleb, wędlina, ser, kawa, mleko, soki i woda, obiad 2-daniowy + deser + woda w dzbankach i kolacja 1-daniowa + deser + woda w dzbankach.

Hotele tranzytowe: hotele 3*, pokoje 2–4-osobowe z łazienkami.

WAŻNE INFORMACJE

- dokumentem uprawniającym do przekroczenia granicy jest ważny paszport lub dowód osobisty
- zalecamy posiadanie ważnej karty EKUZ
- należy zabrać ważną legitymację szkolną
- radzimy zabrać suchy prowiant oraz ok. 50 PLN na posiłki
- prosimy o zabranie jednego, średniej wielkości bagażu głównego (zalecany rozmiar 65 × 40 × 25 cm) oraz jednej sztuki bagażu podręcznego.

TRANSPORT

Autokar docelowy jedzie na trasie Katowice-Włochy-Katowice.

Szczegółowy rozkład na stronie: 18.

TURNUSY I CENY

Zaliczka: 600 PLN

OW2-1	02.07-12.07.2020	**2290 PLN**
OW2-2	09.07-19.07.2020	**2290 PLN**
OW2-3	16.07-26.07.2020	**2290 PLN**
OW2-4	23.07-02.08.2020	**2290 PLN**
OW2-5	30.07-09.08.2020	**2290 PLN**
OW2-6	06.08-16.08.2020	**2290 PLN**
OW2-7	13.08-23.08.2020	**2290 PLN**

W przypadku braku minimalnej liczby osób wynoszącej 38, impreza może zostać przez organizatora odwołana bez ponoszenia dodatkowych kosztów z tytułu odszkodowania lub zadośćuczynienia. Organizator powiadamia o tym fakcie nie później niż 20 dni przed datą wyjazdu.

ŚWIADCZENIA ZAWARTE W CENIE

- przejazd autokarem
- 4 noclegi w okolicach Neapolu z wyżywieniem 3 razy dziennie (śniadanie, obiad, kolacja)
- 4 noclegi tranzytowe we Włoszech z wyżywieniem 2 razy dziennie (obiadokolacja, śniadanie)
- wyżywienie: świadczenia rozpoczynają się obiadokolacją drugiego dnia imprezy a kończą śniadaniem dziesiątego dnia imprezy
- opieka kierownika-pilota i wychowawców
- ubezpieczenie AXA: NNW (NWI – 2000 EUR, NWS – 1000 EUR), KL+CP – 10 000 EUR, bagaż – 200 EUR, koszty rezygnacji
- składka na Turystyczny Fundusz Gwarancyjny

DODATKOWE OPŁATY

0–180 PLN dopłata za wyjazd z poszczególnych miast Polski, patrz rozkład jazdy, str. 18

Płatne w autokarze:

135 EUR koszty wstępów, komunikacji miejskiej, wjazdy do miast, usługi przewodnickie, woda do posiłków i realizacja programu

10 EUR kaucja zwrotna za hotel

ROZKŁAD JAZDY

na obozy turystyczno-wypoczynkowe

OG1 – „SMAKI GRECJI”

OH1 – HISZPANIA I PERŁY EUROPY

OW1 – WŁOCHY PODRÓŻ MARZEŃ

OW2 – WŁOCHY PÓŁNOC-POŁUDNIE

OH2 – HISZPANIA I PARKI ROZRYWKI

ROZKŁAD JAZDY AUTOKARÓW

Jeździmy komfortowymi autokarami wyposażonymi w uchylne fotele, WC, klimatyzację oraz DVD.
Miejsca w autokarach są nienumerowane. Przed granicą przewidujemy postój na posiłek.
Zbiórka 30 minut przed planowaną godziną odjazdu.

OG1 – „SMAKI GRECJI”

Miejscowość	Miejsce zbiórki	Godzina odjazdu	Orientacyjna godzina powrotu	Dopłata
Warszawa	Dw. Zachodni PKS st. 11	10:00	16:30	**50 PLN**
Łódź	Dworzec Łódź Widzew	12:30	14:30	**50 PLN**
Piotrków Trybunalski	McDonald's przy obwodnicy, stacja Circle K (Kargał Las)	13:30	13:30	**50 PLN**
Częstochowa	Parking przy McDonald's Al. Wojska Polskiego 263/271, (w kierunku Katowic), powrót na parking przy Drogowców 1 – po drugiej stronie trasy (w kierunku Warszawy)	15:15	11:45	**50 PLN**
Katowice	Dw. PKS, ul. Piotra Skargi	16:45	10:15	0 PLN
Kraków	Parking przy stadionie „Wisły”, ul. Reymonta 22	18:15	08:30	0 PLN
Gdańsk*	* Zorganizowany transport do autokaru docelowego (realizowane przy zgłoszeniu się min. 5 osób, różnymi środkami transportu – PKS, PKP, bus – zawsze pod opieką konwojenta) Miejsce zbiórki, godzina odjazdu i środek transportu podane zostaną na tydzień przed wyjazdem na stronie internetowej Uwaga: należy zabrać ważną legitymację szkolną			**180 PLN**
Bydgoszcz*				**100 PLN**
Lublin*				**100 PLN**
Poznań*				**100 PLN**
Wrocław*				**50 PLN**

OH 1 – HISZPANIA I PERŁY EUROPY
OW1 – WŁOCHY PODRÓŻ MARZEŃ
OW2 – WŁOCHY PÓŁNOC-POŁUDNIE

Miejscowość	Miejsce zbiórki	Godzina odjazdu	Orientacyjna godzina powrotu	Dopłata
Warszawa	Dw. Zachodni PKS st. 11	12:45	16:30	**50 PLN**
Łódź	Dworzec Łódź Widzew	15:15	15:00	**50 PLN**
Piotrków Trybunalski	McDonald's przy obwodnicy, stacja Circle K (Kargał Las)	16:15	14:00	**50 PLN**
Częstochowa	parking przy McDonald's Al. Wojska Polskiego 263/271, (w kierunku Katowic), powrót na parking przy Drogowców 1 – po drugiej stronie trasy (w kierunku Warszawy)	18:00	12:30	**50 PLN**
Katowice	Dw. PKS, ul. Piotra Skargi 1	19:30	11:00	0 PLN
Gdańsk*	* Zorganizowany transport do autokaru docelowego (realizowane przy zgłoszeniu się min. 5 osób, różnymi środkami transportu – PKS, PKP, bus – zawsze pod opieką konwojenta) Miejsce zbiórki, godzina odjazdu i środek transportu podane zostaną na tydzień przed wyjazdem na stronie internetowej Uwaga: należy zabrać ważną legitymację szkolną			**180 PLN**
Bydgoszcz*				**100 PLN**
Lublin*				**100 PLN**
Poznań*				**100 PLN**
Kraków*				**50 PLN**
Wrocław*				**50 PLN**

OH2 – HISZPANIA I PARKI ROZRYWKI

Miejscowość	Miejsce zbiórki	Godzina odjazdu	Orientacyjna godzina powrotu	Dopłata
Warszawa	Dw. Zachodni PKS st. 11	11:15	16:45	**50 PLN**
Łódź	Dworzec Łódź Widzew	13:30	14:30	**50 PLN**
Wrocław	Parking wzdłuż ul. Ślężnej (róg ul. Kamiennej przy Wzgórzu Andersa)	17:00	11:00	0 PLN
Gdańsk*	* Zorganizowany transport do autokaru docelowego (realizowane przy zgłoszeniu się min. 5 osób, różnymi środkami transportu – PKS, PKP, bus – zawsze pod opieką konwojenta) Miejsce zbiórki, godzina odjazdu i środek transportu podane zostaną na tydzień przed wyjazdem na stronie internetowej Uwaga: należy zabrać ważną legitymację szkolną			**180 PLN**
Bydgoszcz*				**100 PLN**
Lublin*				**100 PLN**
Poznań*				**100 PLN**
Kraków*				**50 PLN**
Katowice*				**50 PLN**

OBOZY JĘZYKOWE

Stworzone zostały z myślą o starszej i młodszej młodzieży, która chce w czasie wakacji połączyć przyjemne z pożytecznym! Bogaty program zwiedzania przeplatany jest elementami nauki języka angielskiego w formie gier i zabaw w terenie. To idealny wybór dla każdego, kto chce zwiedzić atrakcyjne miejsca i w naturalny sposób rozwinąć swoje umiejętności językowe.

Co je charakteryzuje?

→ **nauka języka angielskiego w przyjaznej formie:** wiemy jak trudno jest przełamać barierę mówienia w języku obcym, dlatego przede wszystkim stawiamy na komunikację. Uczestnicy obozów realizują ciekawe zadania językowe w trakcie codziennego zwiedzania. Dodatkowo, w niektórych programach spędzają czas z native speakerami lub uczestniczą w lekcjach muzealnych bądź spacerach tematycznych z przewodnikami anglojęzycznymi. Na wybranych obozach proponujemy zajęcia w klasach. Każdy obóz jest inny, ale wszystkie kładą nacisk na poszerzenie znajomości słownictwa i swobodę wypowiadania się po angielsku. Pomagają w tym dodatkowe materiały edukacyjne takie jak zeszyty ćwiczeń, podręczniki lub karty pracy (każdy obóz pracuje na innych materiałach, zazwyczaj na jednym z wymienionych)

→ **możliwość poznania innych kultur:** większość obozów oparta jest o zakwaterowanie u lokalnych rodzin. Dobierane są one przez naszych sprawdzonych kontrahentów, z którymi współpracujemy również w czasie roku szkolnego. Rodziny są zróżnicowane kulturowo i etnicznie, otwarte na goszczenie młodzieży. Obozy od międzynarodowych Kursów Comfort odróżnia to, że uczestnicy realizują program i zajęcia językowe w terenie ze swoimi rówieśnikami z Polski (wyjątkami są tu Malta JM1 – w szkole zajęcia odbywają się w grupach międzynarodowych oraz Kurs językowy w Londynie JAL – na wybranych turnusach uczestnikami mogą być obywatele innych krajów – szczegółowe informacje w biurach sprzedaży ATAS)

→ **niezapomniane wspomnienia:** nasza kadra dba o to, żeby wspólnie spędzony czas na długo zapadł uczestnikom w pamięci. Przyjazna i serdeczna atmosfera ułatwia integrowanie się grupy i utrudnia rozstanie w dniu zakończenia obozu. Kierownicy wyjeżdżają z nami od lat, specjalizują się w obsługiwanych przez siebie kierunkach, dzięki czemu potrafią zarazić młodzież pasją i miłością do odwiedzanych miejsc

→ **starannie dobrana kadra:** na każdym obozie zatrudniamy kadrę zgodnie z wymogami Kuratorium Oświaty. Są to pilot – kierownik oraz wychowawcy w liczbie adekwatnej do wielkości grupy (1 wychowawca na 20 uczestników)

→ **zgłoszenie do kuratorium:** wszystkie nasze obozy zgłaszane są do Mazowieckiego Kuratorium Oświaty. Numer zgłoszenia podajemy zawsze w komunikacie wyjazdowym umieszczanym na www.atas.pl, na 7 dni przed wyjazdem. Zgłoszenie można również sprawdzić samodzielnie na stronie https://wypoczynek.men.gov.pl, podając termin wyjazdu, miejsce pobytu oraz ATAS Sp. z o.o. jako organizatora

→ **telefon alarmowy: +48 606 121 732**

W terminie od 27.06 do 29.08.2020 pracownicy ATAS służą pomocą w sytuacjach awaryjnych oraz związanych z przejazdami naszych Klientów

Uwaga: *Pod tym telefonem nie są udzielane informacje o ofercie oraz realizacji programu. W celu uzyskania informacji o ofercie prosimy o telefon do biur ATAS, pon.–pt. w godzinach 09.00–17.00*

DARŁÓWKO

ZABAWA, NOWE UMIEJĘTNOŚCI
letnia szkoła języka angielskiego z native speakerami

#angielski #morze #mindfulness #teambuilding

wiek uczestników: 8–14, 11–17 lat

czas trwania: 8 dni

transport: autokar / własny

zajęcia językowe i warsztaty kompetencji

Dołącz do grupy: facebook.com/groups/obozyataspolska

Uczestnicy obozu będą mieli okazję rozwinąć swoje miękkie umiejętności poprzez niekonwencjonalne, prowadzone w języku angielskim warsztaty. Kreatywność, twórcze projektowanie, umiejętność rozwiązywania problemów, nowy i coraz popularniejszy nurt mindfulness czy efektywna komunikacja to tylko niektóre z nich, które z pewnością przydadzą się w życiu teraz jak i w przyszłości. Wartość dodaną stanowią zajęcia językowe. Proponujemy również gry, zabawy i wycieczki, podczas których będą towarzyszyć uczestnikom native speakerzy oraz kadra polska.

PROGRAM

Program językowy składa się z dwóch elementów:

- 6 godzin zegarowych zajęć językowych o różnej tematyce- konwersacje, doskonalenie gramatyki, słownictwa i pisowni (lekcje prowadzone w języku angielskim)
- 8 godzin zegarowych praktycznych zajęć kształtujących umiejętności społeczne i interpersonalne (warsztaty prowadzone w języku angielskim)

ZAJĘCIA W TERENIE I AKTYWNY WYPOCZYNEK

Oprócz opisanych **warsztatów, plażowania i kąpieli w morzu** na uczestników czekają **wycieczki** do: Parku Wodnego Jan, Latarni Morskiej w Darłowie oraz do portu morskiego.

Zajęcia językowe i wycieczki krajoznawcze będą przeplatane zajęciami sportowymi takimi jak siatkówka, koszykówka, badminton, piłka nożna.

Wymagania językowe wobec uczestników: znajomość języka angielskiego w stopniu przynajmniej podstawowym.

WAŻNE INFORMACJE

Osoby korzystające z transportu zorganizowanego muszą posiadać ze sobą legitymację szkolną.
Uczestników z dojazdem własnym prosimy o przybycie do ośrodka około godziny 17:00.
Adres ośrodka: OW „Diuna" ul. Słowiańska 16, 76-153 Darłówko (Darłówko Wschodnie).

Odbiór uczestników z dojazdem własnym NAJPÓŹNIEJ do godziny 11.00.
Uwaga – obowiązkowy odbiór dzieci przez rodziców lub osoby pisemnie upoważnione.

ZAKWATEROWANIE I WYŻYWIENIE

Ośrodek Wypoczynkowy Diuna położony jest 100 m od morza na rozłożystym, ogrodzonym terenie pośród sosnowego lasu wydmowego, przy głównym trakcie spacerowym. Pozwala to na nieograniczone korzystanie z plaży i atrakcji w centrum miasta.
Zakwaterowanie w budynku hotelowym.
Pokoje: wieloosobowe (2–5 osób) z pełnym węzłem sanitarnym oraz typu studio (3+3 lub 2+4) ze wspólną łazienką.
Na terenie ośrodka znajduje się kompleks boisk sportowych, plac zabaw, sala dyskotekowa, sala multimedialna, sale do oraz pracownie do prowadzenia zajęć dydaktycznych.
Wyżywienie: 3 × dziennie (śniadanie, obiad + podwieczorek, kolacja) + suchy prowiant na drogę powrotną.

TRANSPORT

Przejazd autokarem na trasie Warszawa – Łódź – Poznań – Bydgoszcz – Darłówko
Pozostałe trasy (północna i południowa) realizowane są PKS, PKP lub busem przy minimim 5 osobach.
Wyjazd z miast z trasy północnej i południowej do potwierdzenia 7 dni przed wyjazdem.
Transport realizujemy pod opieką wychowawcy lub konwojenta. Na zbiórkę zapraszamy na 30 minut przed planowaną godziną odjazdu.

Miejscowość	Miejsce zbiórki	Wyjazd	Powrót*	Dopłata
Trasa południowa: Wyjazd realizowany przy minimum 5 osobach – miasto i godzina wyjazdu oraz środek transportu do potwierdzenia na 7 dni przed wyjazdem. Istnieje możliwość dowozu uczestników do głównego autokaru różnymi środkami transportu (PKS, PKP, bus). Uwaga: Należy zabrać legitymację szkolną.				
Kraków	Zorganizowany transport do autokaru docelowego (realizowane przy zgłoszeniu się min. 5 osób, różnymi środkami transportu – PKS, PKP, bus pod opieką konwojenta). Miejsce zbiórki, godzina odjazdu, środek transportu podane zostaną na 7 dni przed wyjazdem na stronie internetowej oraz w komunikacie wyjazdowym na stronie www.atas.pl)			260 PLN
Katowice				260 PLN
Wrocław				260 PLN
Trasa centralna: wyjazd potwierdzony – przejazd autokarowy				
Warszawa	Dw. Zachodni PKS, st. 11	04:45	21:00	240 PLN
Łódź	Dworzec Autobusowy Północny, ul. Smugowa 30/32	07:00	19:15	220 PLN
Poznań	Dw. Autobusowy PKS przy CH Avenida, ul. S. Matyi 2	10:00	16:30	200 PLN
Bydgoszcz	Parking pod Halą Łuczniczka, ul. Toruńska 59	12:45	14:00	180 PLN
Trasa północna: Wyjazd realizowany przy minimum 5 osobach – miasto i godzina wyjazdu oraz środek transportu do potwierdzenia na 7 dni przed wyjazdem. Istnieje możliwość dowozu uczestników do głównego autokaru różnymi środkami transportu (PKS, PKP, bus). Uwaga: Należy zabrać legitymację szkolną.				
Gdańsk	Zorganizowany transport do autokaru docelowego (realizowane przy zgłoszeniu się min. 5 osób, różnymi środkami transportu – PKS, PKP, bus pod opieką konwojenta). Miejsce zbiórki, godzina odjazdu, środek transportu podane zostaną na 7 dni przed wyjazdem na stronie internetowej oraz w komunikacie wyjazdowym na stronie www.atas.pl)			160 PLN

TURNUSY I CENY

Zaliczka: 600 PLN
CENA OBOZU (bez opłaty za transport)

symbol	termin		wiek uczestników
JPD-1	09.07–16.07.2020	**1690 PLN**	8–14 lat
JPD-2	17.07–24.07.2020	**1690 PLN**	11–17 lat
JPD-3	25.07–01.08.2020	**1690 PLN**	11–17 lat

W przypadku braku minimalnej liczby osób wynoszącej 35 osób, impreza może zostać przez organizatora odwołana bez ponoszenia dodatkowych kosztów z tytułu odszkodowania lub zadośćuczynienia. Organizator powiadamia o tym fakcie nie później niż 20 dni przed datą wyjazdu.

ŚWIADCZENIA ZAWARTE W CENIE

- 7 noclegów w Ośrodku Wypoczynkowym Diuna
- wyżywienie 3 × dziennie plus suchy prowiant na drogę powrotną; świadczenia rozpoczynają się kolacją w dniu przyjazdu, kończą się śniadaniem i suchym prowiantem na drogę powrotną
- ognisko z pieczeniem kiełbasek
- profesjonalnie zaaranżowane dyskoteki
- opieka ratownika, kadry pedagogicznej w tym dwóch native speakerów oraz opieka medyczna – pielęgniarka w ośrodku i lekarz dochodzący
- ubezpieczenie AXA: NNW (5000 PLN), KR+CP
- lekcje nauki języka angielskiego w formie zajęć w salach (6 godzin zegarowych)
- warsztaty doskonalące umiejętności społeczne i interpersonalne prowadzone w języku angielskim (8 godzin zegarowych)
- materiały dydaktyczne do nauki
- koszulka obozowa
- bogaty program zajęć sportowo-rekreacyjnych
- wycieczki do Parku Wodnego Jan i do Latarni Morskiej w Darłowie
- dyplom potwierdzający udział w Letniej Szkole Umiejętności

FAKULTATYWNIE

180 PLN – warsztaty tenisa ziemnego z elementami języka angielskiego – 5 pełnych godzin zajęć z instruktorem Szkoły Tenisa KAMSPORT obejmujących: doskonalenie gry w tenisa ziemnego na korcie (kort na terenie ośrodka), zajęcia ogólnorozwojowe oraz zajęcia teoretyczne. Uczestnicy powinni posiadać własne rakiety (istnieje możliwość wypożyczenia rakiety na miejscu: 20 PLN/turnus).
Zajęcia są realizowane w ciągu 3 do 6 dni pobytu, w zależności od warunków pogodowych. Warsztaty realizowane przy minimum 5 osobach.

DODATKOWE OPŁATY

140 PLN – dieta bezglutenowa.

Dołącz do grupy: facebook.com/groups/obozyataspolska

JASTRZĘBIA GÓRA

letnia szkoła języka angielskiego z native speakerami

#nativespeakers #angielski #jastrzebiagora #morze #baltyk

wiek uczestników: 11–17 lat

czas trwania: 12 dni

transport: autokar / własny

zajęcia językowe w klasach i w terenie z native speakerami

Wakacje nad Bałtykiem z ATAS to gwarancja najlepszej zabawy!
W obozowym planie dnia słowo nuda nie istnieje, a każdy dzień daje mnóstwo powodów do uśmiechu. Zajęcia sportowe, gry, warsztaty i inne atrakcje uzupełnia obecność native speakerów. Pod ich czujnym i troskliwym okiem wspólne zadania językowe i konwersacje stają się czystą przyjemnością, a nie przykrym obowiązkiem.

PROGRAM JĘZYKOWY

Program językowy na obozie JPJ składa się z dwóch elementów:
- lekcji teoretycznych, każda lekcja trwa 45 minut
- zajęć w terenie

ZAJĘCIA JĘZYKOWE

- Lekcje w klasach: 20
- Zajęcia w terenie: 30

ZAJĘCIA JĘZYKOWE W KLASACH:
W czasie obozu native speakerzy poprowadzą lekcje w klasach z naciskiem na konwersacje, ale nie zabraknie także doskonalenia gramatyki, słownictwa i pisowni. Podział na grupy nastąpi na podstawie testu kwalifikacyjnego. Zajęcia językowe odbywają się w dwóch blokach – rano i po południu (2 × 1,5 h).
Zajęcia językowe dla najmłodszych uczestników mogą być prowadzone naprzemiennie przez lektora polskiego i native speakera (w zależności od poziomu zaawansowania dzieci).

ZAJĘCIA JĘZYKOWE W TERENIE:
Praktyczne ćwiczenia prowadzone są przez native speakerów. Proponujemy quizy i zabawy, ale też angażujemy młodych ludzi w przygotowanie i realizowanie gimnastyki, gier miejskich i innych aktywności przy wykorzystaniu ich indywidualnych zdolności. Możliwość zaprezentowania swoich umiejętności po angielsku jest dla nastolatków wielkim przeżyciem. Dzięki warsztatom językowym w terenie młodzież zyska większą płynność mówienia i rozumienia angielskiego w zakresie różnej tematyki.

Wymagania językowe wobec uczestników: znajomość języka angielskiego w stopniu przynajmniej podstawowym.

STAWIAMY NA AKTYWNY WYPOCZYNEK

W części pozalekcyjnej uczestnicy będą mogli korzystać z uroków pobytu nad Morzem Bałtyckim. Planujemy plażowanie, kąpiele w morzu, rozgrywki siatkówki i inne zajęcia sportowe. Dla chętnych nasi wychowawcy przeprowadzą **warsztaty modowe, przyrodnicze, survivalowe, podstaw fotografii, promowania zdrowego stylu życia, zajęcia dotyczące bezpiecznego korzystania z portali społecznościowych**, a także wiele innych. Będzie również **BUBBLE FOOTBALL** (odmiana piłki nożnej, w której zawodnicy grają w specjalnych kulach wypełnionych powietrzem) i **LASEROWY PAINTBALL**.

ZAKWATEROWANIE I WYŻYWIENIE

Ośrodek Wypoczynkowy Diuna położony jest 300 m od morza na bezpiecznym i ogrodzonym terenie w zachodniej części Jastrzębiej Góry. Śródmiejska promenada ze swymi restauracjami, kawiarniami i sklepikami oddalona jest o kilka minut spacerem.
Pokoje: wieloosobowe (2–5 osób) z węzłem sanitarnym i typu studio (3+3 lub 2+4) ze wspólną łazienką.
Dodatkowo w obiekcie znajdują się: sala dyskotekowa, stoły do ping-ponga, piłkarzyki oraz pracownie do prowadzenia zajęć dydaktycznych, a także boisko wielofunkcyjne (do piłki nożnej, siatkowej, koszykowej i do tenisa) oraz siłownia zewnętrzna.
Wyżywienie: 3 × dziennie (śniadanie, obiad + podwieczorek, kolacja) + suchy prowiant na drogę powrotną.

WAŻNE INFORMACJE

- Osoby korzystające z transportu zorganizowanego muszą posiadać ze sobą legitymację szkolną.
- Uczestników z dojazdem własnym prosimy o przybycie do ośrodka około godziny 15:00

Adres ośrodka: OW „Diuna", ul. Polna 1, 84-104 Jastrzębia Góra.
Odbiór uczestników z dojazdem własnym NAJPÓŹNIEJ do godziny 10.00.
Obowiązkowy odbiór młodzieży do lat 18 przez rodziców lub osoby upoważnione.

TRANSPORT

Przejazd autokarem na trasie Warszawa – Łódź – Poznań – Bydgoszcz – Jastrzębia Góra.
Transport pod opieką wychowawcy lub konwojenta. Zbiórka na 30 minut przed planowaną godziną odjazdu.

Miejscowość	Miejsce zbiórki	Wyjazd	Powrót*	Dopłata
Trasa południowa – dotyczy turnusów JPJ-1 i JPJ-3 Wyjazd realizowany przy minimum 5 osobach – miasto i godzina wyjazdu oraz środek transportu do potwierdzenia na 7 dni przed wyjazdem. Istnieje możliwość dowozu uczestników do głównego autokaru różnymi środkami transportu (PKS, PKP, bus). Uwaga: Należy zabrać legitymację szkolną.				
Kraków	Zorganizowany transport do autokaru docelowego (realizowane przy zgłoszeniu się min. 5 osób, różnymi środkami transportu – PKS, PKP, bus pod opieką konwojenta). Miejsce zbiórki, godzina odjazdu, środek transportu podane zostaną na 7 dni przed wyjazdem na stronie internetowej oraz w komunikacie wyjazdowym na stronie www.atas.pl)			250 PLN
Katowice				250 PLN
Częstochowa				220 PLN
Trasa centralna: wyjazd potwierdzony – przejazd autokarowy				
Warszawa	Dw. Zachodni PKS, st. 11	06:00	19:45	200 PLN
Łódź	Dw. PKP Łódź Widzew, ul. Służbowa 8 (parking przed budynkiem dworca)	08:00	17:45	200 PLN
Toruń	Dw. PKP Toruń Miasto, Plac 18 Stycznia 4	11:00	14:45	180 PLN
Bydgoszcz	Parking pod Halą Łuczniczka, ul. Toruńska 59	12:00	13:45	150 PLN
Trasa zachodnia – dotyczy turnusów JPJ-2 i JPJ-4 Wyjazd realizowany przy minimum 5 osobach – miasto i godzina wyjazdu oraz środek transportu do potwierdzenia na 7 dni przed wyjazdem. Istnieje możliwość dowozu uczestników do głównego autokaru różnymi środkami transportu (PKS, PKP, bus). Uwaga: Należy zabrać legitymację szkolną.				
Wrocław	Zorganizowany transport do autokaru docelowego (realizowane przy zgłoszeniu się min. 5 osób, różnymi środkami transportu – PKS, PKP, bus pod opieką konwojenta). Miejsce zbiórki, godzina odjazdu, środek transportu podane zostaną na 7 dni przed wyjazdem na stronie internetowej oraz w komunikacie wyjazdowym na stronie www.atas.pl			250 PLN
Poznań				250 PLN
Gniezno				220 PLN

TURNUSY I CENY

Zaliczka: 600 PLN
CENA OBOZU (bez opłaty za transport)

JPJ-1	12.07–23.07.2020	**1790 PLN**
JPJ-2	24.07–04.08.2020	**1790 PLN**
JPJ-3	05.08–16.08.2020	**1790 PLN**
JPJ-4	17.08–28.08.2020	**1790 PLN**

W przypadku braku minimalnej liczby osób wynoszącej 38 osób, impreza może zostać przez organizatora odwołana bez ponoszenia dodatkowych kosztów z tytułu odszkodowania lub zadośćuczynienia. Organizator powiadamia o tym fakcie nie później niż 20 dni przed datą wyjazdu.

ŚWIADCZENIA ZAWARTE W CENIE

- 11 noclegów w Ośrodku Wypoczynkowym Diuna
- wyżywienie 3 × dziennie plus suchy prowiant na drogę powrotną, świadczenia rozpoczynają się obiadem w dniu przyjazdu, kończą się śniadaniem i suchym prowiantem na drogę powrotną
- bubble football i laserowy paintball
- ognisko z pieczeniem kiełbasek
- profesjonalnie zaaranżowane dyskoteki
- opieka ratownika, kadry pedagogicznej oraz opieka medyczna – pielęgniarka w ośrodku i lekarz dochodzący
- ubezpieczenie AXA: NNW 5000 PLN, KR+CP
- lekcje nauki języka angielskiego prowadzone przez native speakerów w formie zajęć w salach i zajęcia w terenie – patrz „program językowy"
- materiały dydaktyczne do nauki języka angielskiego
- koszulka obozowa, dyplom potwierdzający udział w Letniej Szkole Języka Angielskiego ATAS

FAKULTATYWNIE

320 PLN – warsztaty tenisa ziemnego z elementami języka angielskiego: 9 pełnych godzin zajęć z instruktorem Szkoły Tenisa KAMSPORT obejmujących: doskonalenie gry w tenisa ziemnego na korcie (kort na terenie ośrodka), zajęcia ogólnorozwojowe oraz zajęcia teoretyczne. Uczestnicy powinni posiadać własne rakiety (istnieje możliwość wypożyczenia rakiety na miejscu: 20 PLN/turnus).
Zajęcia są realizowane w ciągu 3 do 7 dni pobytu, w zależności od warunków pogodowych. Warsztaty realizowane przy minimum 5 osobach.
100 PLN – warsztaty taneczne z elementami języka angielskiego – 8 godzin zajęć tanecznych z instruktorem (każda po 60 minut), doskonalenie technik tańca. Warsztaty realizowane przy minimum 8 osobach.
75 PLN – wycieczka do Aquaparku – 2 godzinny pobyt w Aquaparku w Redzie (wycieczka realizowana przy zgłoszeniu się minimum 20 osób).
Uwaga: Zajęcia fakultatywne nie są realizowane kosztem zajęć językowych.

DODATKOWE OPŁATY

220 PLN – dieta bezglutenowa

MALTA

obóz językowy

#lovevalletta #englishinmalta #kinnierules

wiek uczestników: 12–18 lat

czas trwania: 8 dni

transport: samolot

zajęcia językowe w szkole i w terenie

Dołącz do grupy: facebook.com/groups/obozyatasmalta

Odwiedź z nami słoneczną Maltę! Połącz naukę języka angielskiego w renomowanej szkole i w międzynarodowym towarzystwie ze zwiedzaniem i relaksem na plaży. Dzięki naszej doświadczonej kadrze i zakwaterowaniu u rodzin poznasz różne oblicza tego wyspiarskiego państwa: kulturę, historię, język i codzienne życie.

PROGRAM JĘZYKOWY

ZAJĘCIA JĘZYKOWE W KLASACH:
Nauka języka odbywa się w renomowanej maltańskiej szkole językowej Link School of English, w grupach międzynarodowych. Zajęcia prowadzone są przez wykwalifikowaną kadrę lektorską. Szkoła posiada akredytację FELTOM (Federation of English Language Teaching Organisations Malta). Ośrodek nauczania znajduje się w miejscowości Swieqi.

ZAJĘCIA JĘZYKOWE W TERENIE:
Uczestnicy realizują praktyczne ćwiczenia językowe w formie gier i zabaw w terenie, co daje im możliwość szlifowania swoich umiejętności językowych, a także przeżycia niezapomnianej przygody. Każdy uczestnik otrzymuje zeszyt ćwiczeń w języku angielskim. Ćwiczenia rozwijają umiejętności komunikacyjne i gwarantują wspaniałą zabawę. Dodatkowo na dwóch wybranych wycieczkach oferujemy zwiedzanie z anglojęzycznym przewodnikiem.
Wymagania językowe wobec uczestników: znajomość języka angielskiego w stopniu co najmniej podstawowym.

PROGRAM „A"

1 DZIEŃ Zbiórka na lotnisku Chopina w Warszawie, przelot z opiekunem na Maltę. Transfer do rodzin goszczących, zakwaterowanie.
2 DZIEŃ PIASZCZYSTA PLAŻA – plażowanie i relaks na jednej z najładniejszych maltańskich plaż. Uwaga: Wypożyczenie leżaka i parasola – ok. 12 EUR. Po powrocie spacer zapoznawczy po okolicy.
3 DZIEŃ Zajęcia językowe w klasach. Gra terenowa „treasure hunt". Wieczorem: dyskoteka dla chętnych (koszt 12 EUR).
4 DZIEŃ Zajęcia językowe w klasach. **VALLETTA** – zwiedzanie stolicy Malty z lokalnym przewodnikiem w języku angielskim. Dla chętnych wejście do Katedry św. Jana (koszt ok. 8 EUR). Wieczór integracyjny.
5 DZIEŃ Zajęcia językowe w klasach. **SLIEMA** – jeden z głównych nadmorskich kurortów Malty, centrum handlowe i rozrywkowe wyspy.
6 DZIEŃ Zajęcia językowe w klasach. Warsztaty językowe – dodatkowe zajęcia na wybrany temat. Zwiedzanie w języku angielskim z lokalnym przewodnikiem. **MDINA** – malownicze, średniowieczne miasto, dawna stolica Malty, współcześnie plan zdjęciowy wielu filmów. **RABAT** – zwiedzanie Kościoła Św. Pawła Wieczorem: gry i zabawy.
7 DZIEŃ COMINO – wycieczka na trzecią co do wielkości wyspę położoną pomiędzy Maltą i Gozo. Plażowanie na „Błękitnej Lagunie". Uwaga: Wypożyczenie leżaka i parasola – ok. 12 EUR.
8 DZIEŃ Wykwaterowanie, transfer na lotnisko, wylot. Przylot do Polski wg rozkładu.

PROGRAM „B"

1 DZIEŃ Zbiórka na lotnisku Chopina w Warszawie, przelot z opiekunem na Maltę. Transfer do rodzin goszczących, zakwaterowanie.
2 DZIEŃ PIASZCZYSTA PLAŻA – plażowanie i relaks na jednej z najładniejszych maltańskich plaż. Uwaga: Wypożyczenie leżaka i parasola – ok. 12 EUR. Po powrocie spacer zapoznawczy po okolicy.
3 DZIEŃ Zajęcia językowe w klasach. Gra terenowa „treasure hunt". Wieczorem: dyskoteka dla chętnych (koszt 12 EUR).
4 DZIEŃ Zajęcia językowe w klasach. Warsztaty językowe – dodatkowe zajęcia na wybrany temat. Po południu – plażowanie. **MDINA** – wieczorny wyjazd do dawnej stolicy Malty.
5 DZIEŃ Zajęcia językowe w klasach. **SLIEMA** – jeden z głównych nadmorskich kurortów Malty, centrum handlowe i rozrywkowe wyspy. **VALLETTA** – spacer po stolicy Malty. Wieczorem: gry i zabawy.
6 DZIEŃ Zajęcia językowe w klasach. **TRZY MIASTA:** Vittoriosa, Cospicua i Senglea, zwiedzanie z języku angielskim z lokalnym przewodnikiem. Wieczorem: integracja na plaży.
7 DZIEŃ GOZO – zwiedzanie w języku angielskim z lokalnym przewodnikiem: zwiedzanie Victorii – stolicy Gozo, relaks w Xlendi Bay. Uwaga: Wypożyczenie leżaka i parasola – ok. 12 EUR. Wieczorem: spacer i plażowanie.
8 DZIEŃ Wykwaterowanie, transfer na lotnisko, wylot. Przylot do Polski wg rozkładu.
Obowiązkowy odbiór młodzieży do lat 18 przez rodziców lub osoby upoważnione.
Poszczególne punkty programu mogą ulec przesunięciu lub zmianie.

ZAKWATEROWANIE I WYŻYWIENIE

Uczestnicy zakwaterowani są u rodzin maltańskich, głównie w miejscowościach Swieqi i Pembroke, w odległości 5-20 minut pieszo od szkoły językowej.
Rodziny goszczące są sprawdzone i starannie dobrane przez szkołę. Każda rodzina przyjmuje 2, 3 lub 4 osoby z grupy obozowej, może także gościć młodzież z innych krajów.
W miejscu zakwaterowania uczestnicy otrzymują następujące posiłki:
śniadanie: płatki z mlekiem, tosty z dżemem, herbata lub kawa
lunch: kanapka, owoc, woda (lunch wydawany jest w formie suchego prowiantu)
obiadokolacja: jednodaniowy ciepły posiłek, woda

TURNUSY I CENY

Zaliczka: 600 PLN

JM1-1	27.06–04.07.2020	**A**	**2440 PLN**
JM1-2	04.07–11.07.2020	**B**	**2540 PLN**
JM1-3	11.07–18.07.2020	**A**	**2490 PLN**
JM1-4	18.07–25.07.2020	**B**	**2540 PLN**
JM1-5	25.07–01.08.2020	**A**	**2490 PLN**
JM1-6	01.08–08.08.2020	**B**	**2540 PLN**
JM1-7	08.08–15.08.2020	**A**	**2490 PLN**
JM1-8	15.08–22.08.2020	**B**	**2490 PLN**
JM1-9	22.08–29.08.2020	**A**	**2440 PLN**

W przypadku braku minimalnej liczby osób – 30, impreza może zostać przez organizatora odwołana bez ponoszenia dodatkowych kosztów z tytułu odszkodowania lub zadośćuczynienia. Organizator powiadamia o tym fakcie nie później niż 20 dni przed datą wyjazdu.

ŚWIADCZENIA ZAWARTE W CENIE

- przelot liniami Air Malta na trasie Warszawa-Malta-Warszawa, bagaż rejestrowany 20 kg, bagaż podręczny 7 kg
- zakwaterowanie u rodzin maltańskich: 7 noclegów
- wyżywienie: 3x dziennie (śniadanie, suchy prowiant, obiadokolacja)
- ćwiczenia językowe w terenie + zeszyt ćwiczeń w języku angielskim
- opieka kierownika – pilota i wychowawców
- ubezpieczenia AXA: NNW (NWI – 2000 EUR, NWS – 1000 EUR), KL+CP – 10 000 EUR, bagaż – 200 EUR, koszty rezygnacji
- składka na Turystyczny Fundusz Gwarancyjny

DODATKOWA OPŁATA 190 EUR

płatna na Malcie, zawiera:

- 16 lekcji języka angielskiego (każda trwa 45 minut), test kwalifikacyjny, materiały do nauki, certyfikat ukończenia kursu
- transfery lotniskowe na Malcie
- koszt wstępów i realizacji programu zwiedzania

WAŻNE INFORMACJE

- dokumentem uprawniającym do przekroczenia granicy jest **ważny paszport lub dowód osobisty**
- zalecamy posiadanie ważnej karty EKUZ
- należy zabrać ważną legitymację szkolną
- koszt wypożyczenia leżaka i parasola: łącznie ok. 24 EUR (zalecane ze względu na duże nasłonecznienie i wysokie temperatury)
- koszt wstępu do Katedry św. Jana w Vallettcie: ok. 8 EUR (dla chętnych, program „A")
- koszt wstępu na dyskotekę: 12 EUR (dla chętnych)
- zalecamy zabranie kremu z wysokim filtrem oraz nakrycia głowy
- pamiętaj aby zabrać adapter do kontaktów elektrycznych (taki jak w UK)
- dopłata za specjalną dietę (wegetariańska, bezglutenowa i inne – 200 PLN

Dołącz do grupy: facebook.com/groups/obozyatasmalta

MALTA NA BIS

obóz językowy

#lovevalletta #englishinmalta #kinnierules

wiek uczestników: 12–18 lat

czas trwania: 8 dni

transport: samolot z Katowic NOWOŚĆ

zajęcia językowe w szkole i terenie

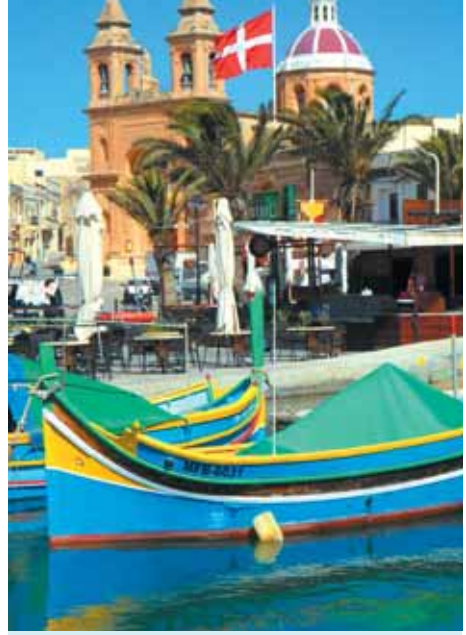

Poleć z nami na Maltę z Katowic! Połącz naukę języka angielskiego w renomowanej szkole ze zwiedzaniem i relaksem na plaży. Po tygodniowym pobycie to maleńkie wyspiarskie Państwo nie będzie miało przed Tobą tajemnic. Poza zwiedzaniem słynnych maltańskich miejsc zapraszamy Cię na wspaniałą zabawę w Popeye Village, znanym parku rozrywki.

PROGRAM JĘZYKOWY

ZAJĘCIA JĘZYKOWE W KLASACH:

Nauka języka odbywa się **w renomowanej maltańskiej szkole językowej Link School of English**, w grupach polskich. Zajęcia prowadzone są przez wykwalifikowaną kadrę lektorską. Szkoła posiada akredytację FELTOM (Federation of English Language Teaching Organisations Malta). Ośrodek nauczania znajduje się w miejscowości Swieqi.

ZAJĘCIA JĘZYKOWE W TERENIE:

Uczestnicy realizują praktyczne ćwiczenia językowe **w formie gier i zabaw w terenie**, co daje im możliwość szlifowania swoich umiejętności językowych, a także przeżycia niezapomnianej przygody. Każdy uczestnik otrzymuje zeszyt ćwiczeń w języku angielskim. Ćwiczenia rozwijają umiejętności komunikacyjne i gwarantują wspaniałą zabawę. Dodatkowo na dwóch wybranych wycieczkach oferujemy zwiedzanie z anglojęzycznym przewodnikiem.

Wymagania językowe wobec uczestników: znajomość języka angielskiego w stopniu co najmniej podstawowym.

PROGRAM

1 DZIEŃ Zbiórka na lotnisku Katowice – Pyrzowice, przelot z opiekunem na Maltę. Transfer do rodzin goszczących, zakwaterowanie, spacer zapoznawczy po okolicy.

2 DZIEŃ PIASZCZYSTA PLAŻA – plażowanie i relaks na jednej z najładniejszych maltańskich plaż. Uwaga: Wypożyczenie leżaka i parasola – ok. 12 EUR. Zajęcia językowe w klasach.

3 DZIEŃ VALLETTA – zwiedzanie stolicy Malty z lokalnym przewodnikiem w języku angielskim. Dla chętnych wejście do Katedry św. Jana (koszt ok. 8 EUR). Zajęcia językowe w klasach.

4 DZIEŃ Gra terenowa „treasure hunt". Zajęcia językowe w klasach. Wieczór integracyjny.

5 DZIEŃ COMINO – wycieczka na trzecią co do wielkości wyspę położoną pomiędzy Maltą i Gozo. Plażowanie na „Błękitnej Lagunie". Uwaga: Wypożyczenie leżaka i parasola – ok. 12 EUR.

6 DZIEŃ POPEYE VILLAGE I MOSTA – Zwiedzanie wspaniałej Rotundy pod wezwaniem Wniebowzięcia Najświętszej Marii Panny w Mosta. Odwiedziny i całodzienna zabawa w „Popeye Village" – Parku Rozrywki umieszczonym w scenografii powstałej na potrzeby filmu „Popeye" z roku 1980.

7 DZIEŃ SLIEMA – jeden z głównych nadmorskich kurortów Malty, centrum handlowe i rozrywkowe wyspy. Zajęcia językowe w klasach. Wieczorem: dyskoteka dla chętnych (koszt 12 EUR)

8 DZIEŃ Wykwaterowanie, transfer na lotnisko, wylot. Przylot do Polski wg rozkładu.

Obowiązkowy odbiór młodzieży do lat 18 przez rodziców lub osoby upoważnione.

Poszczególne punkty programu mogą ulec przesunięciu lub zmianie.

ZAKWATEROWANIE I WYŻYWIENIE

Uczestnicy zakwaterowani są u rodzin maltańskich, głównie w miejscowościach Swieqi i Pembroke, w odległości 5–20 minut pieszo od szkoły językowej.

Rodziny goszczące są sprawdzone i starannie dobrane przez szkołę. Każda rodzina przyjmuje 2, 3 lub 4 osoby z grupy obozowej, może także gościć młodzież z innych krajów.

Wyżywienie: miejscu zakwaterowania uczestnicy otrzymują następujące posiłki:

śniadanie – płatki z mlekiem, tosty z dżemem, herbata lub kawa

lunch – kanapka, owoc, woda (lunch wydawany jest w formie suchego prowiantu)

obiadokolacja – jednodaniowy ciepły posiłek, woda.

INFORMACJE O PRZELOCIE

przelot samolotem rejsowym WIZZAIR

SZCZEGÓŁY LOTU	
KATOWICE PYRZOWICE – MALTA Zbiórka na 2.5h przed wylotem w hali odlotów. Bagaż główny maks. 20 kg + podręczny maks. 10 kg	
Wylot z Katowic, nr lotu W6 1163 **godz. 06:00**	Przylot na Maltę **godz. 08:35**
MALTA – KATOWICE PYRZOWICE	
Wylot z Malty, nr lotu W6 1164 **godz. 09:05**	Przylot do Katowic **godz. 11:45**

WAŻNE INFORMACJE

- dokumentem uprawniającym do przekroczenia granicy jest ważny paszport lub dowód osobisty
- zalecamy posiadanie ważnej karty EKUZ
- należy zabrać ważną legitymację szkolną
- koszt wypożyczenia leżaka i parasola: łącznie ok. 24 EUR (zalecane ze względu na duże nasłonecznienie i wysokie temperatury)
- koszt wstępu do Katedry św. Jana w Valletcie: ok. 8 EUR (dla chętnych)
- koszt wstępu na dyskotekę: 12 EUR (dla chętnych)
- zalecamy zabranie kremu z wysokim filtrem oraz nakrycia głowy
- pamiętaj aby zabrać adapter do kontaktów elektrycznych (taki jak w UK)
- dopłata za specjalną dietę uczestnika (wegetariańska, bezglutenowa i inne – informacja u sprzedawcy) – 200 PLN

TURNUSY I CENY

Zaliczka: 600 PLN

JM2-1	07.07–14.07.2020	**2550 PLN**
JM2-2	14.07–21.07.2020	**2550 PLN**
JM2-4	21.07–28.07.2020	**2590 PLN**
JM2-3	04.08–11.08.2020	**2550 PLN**

W przypadku braku minimalnej liczby osób – 15, impreza może zostać przez organizatora odwołana bez ponoszenia dodatkowych kosztów z tytułu odszkodowania lub zadośćuczynienia. Organizator powiadamia o tym fakcie nie później niż 20 dni przed datą wyjazdu.

ŚWIADCZENIA ZAWARTE W CENIE

- - przelot liniami Wizzair na trasie Katowice – Malta – Katowice
- bagaż rejestrowany 20 kg, bagaż podręczny 10 kg
- zakwaterowanie u rodzin maltańskich: 7 noclegów
- wyżywienie: 3x dziennie (śniadanie, suchy prowiant, obiadokolacja)
- ćwiczenia językowe w terenie + zeszyt ćwiczeń w języku angielskim
- opieka kierownika – pilota i wychowawców
- ubezpieczenie AXA: NNW (NWI – 2000 EUR, NWS – 1000 EUR), KL+CP – 10 000 EUR, bagaż – 200 EUR, koszty rezygnacji
- składka na Turystyczny Fundusz Gwarancyjny

DODATKOWA OPŁATA 190 EUR

płatna na Malcie, zawiera:

- 16 lekcji języka angielskiego, każda lekcja trwa 45 minut
- test kwalifikacyjny
- materiały do nauki
- certyfikat ukończenia kursu
- transfer lotniskowe na Malcie (w dniu przylotu i wylotu)
- koszt wstępów i realizacji programu zwiedzania

EDYNBURG I CUDA SZKOCJI

obóz językowy

#scotland #nature #castles #legends

wiek uczestników: 13–18 lat

czas trwania: 9 dni

transport: autokar

zakwaterowanie: hostel

Dołącz do grupy: facebook.com/groups/obozyatasanglia

Spędź wakacje w Edynburgu – stolicy Szkocji o fascynującej przeszłości. Odkryj sekrety Starego Miasta, poznaj historie oraz legendy z pogranicza magii i rzeczywistości. Odwiedź tajemnicze zamki i klimatyczne miasteczka, dowiedz się, gdzie J.K. Rowling stworzyła postać Harry'ego Pottera i gdzie urodził się autor Sherlocka Holmesa. Podziwiaj przyrodę – morze, jeziora, góry, doliny i krajobrazy, które zainspirowały twórców „Meridy Walecznej". Niech Szkocja, która zachwyciła wielu, skradnie także Twoje serce!

PROGRAM JĘZYKOWY

W program zwiedzania wplecione są elementy językowe skupiające uwagę uczestników na rozumieniu ze słuchu. Kontakt z przewodnikiem w zamku Alnwick, pracownikiem Swanston Farm gdzie odbędzie się lekcja przyrodnicza, przewodnikiem anglojęzycznym w Edynburgu i audioprzewodnikiem w autobusie hop-on hop-off pozwolą na poszerzenie słownictwa i zapoznania się z różnymi akcentami. Wymagania językowe wobec uczestników: znajomość języka angielskiego w stopniu przynajmniej podstawowym.

PROGRAM

1 DZIEŃ Zbiórka, przejazd przez Polskę i Niemcy w kierunku Holandii

2 DZIEŃ AMSTERDAM – miasto mostów, kanałów i rowerów. Spacer: Plac Rembrandta, targ kwiatowy, Plac Dam. Nocna przeprawa promowa Amsterdam – Newcastle.

3 DZIEŃ Zamek Alnwick, w którym kręcono wiele znanych filmów (m.in. Harry'ego Pottera i Robin Hooda). Przejazd wzdłuż malowniczego wybrzeża Northumberland do Edynburga. Przejazd **autobusem hop-on hop-off** po najciekawszych zakątkach miasta.

4 DZIEŃ Edynburg: ogrody Princes Street Gardens, Scott Monument, główny trakt The Royal Mile: Hollyroodhouse Palace, kościół Tron Kirk, zwiedzanie położonego na skale **zamku w Edynburgu**. Wspólna zabawa w Świecie Iluzji – **Camera Obscura**. Spacer z przewodnikiem anglojęzycznym **śladami historii i Harry'ego Pottera**.

5 DZIEŃ Zwiedzanie **pałacu Linlithgow** – byłej rezydencji królów Szkocji, The Kelpies – 30-metrowe rzeźby koni, zwiedzanie **zamku Stirling**. **Rejs statkiem** po jednym z malowniczych jezior, zwanych w Szkocji „Loch".

6 DZIEŃ Panorama miasta z magicznego wzgórza Calton Hill. Queensferry – port z widokiem na imponujący most Forth Bridge, rybackie miasteczko Anstruther, St. Andrews – kolebka golfa. Spacer po Starym Mieście, obok najstarszego szkockiego Uniwersytetu, **zwiedzanie ruin średniowiecznego zamku i katedry St. Andrews**. Edynburg: zwiedzanie **Narodowego Muzeum Szkocji**.

7 DZIEŃ Spacer promenadą przy plaży Portobello, zwiedzanie średniowiecznego **zamku Craigmillar**. Przejazd w kierunku wzgórz Pentland Hills – lekcja przyrodnicza na **farmie Swanston** z tradycyjną wiejską zabudową, dziką szkocką przyrodą, słynnymi krowami „z grzywką". Spacer po Dean Village – dzielnicy nazywanej ukrytym skarbem Edynburga.

8 DZIEŃ Wyjazd z Edynburga, zwiedzanie opactwa **Melrose Abbey**, spacer po miasteczku. Nocna przeprawa promowa Newcastle – Amsterdam.

9 DZIEŃ Przejazd w kierunku Polski. Uwaga! Powrót do Polski w niedzielę wieczorem lub nocą z niedzieli na poniedziałek w zależności od miasta.

Obowiązkowy odbiór młodzieży do lat 18 przez rodziców lub osoby upoważnione.

Poszczególne punkty programu mogą ulec przesunięciu lub zmianie.

Program wyjazdu prowadzony jest w języku polskim.

ZAKWATEROWANIE I WYŻYWIENIE

Zakwaterowanie **w hostelu SYHA** w centrum Edynburga.

Pokoje: 6-osobowe z łóżkami piętrowymi i łazienkami. Hostel oferuje bezpłatny dostęp do Wi-Fi w częściach wspólnych.

Wyżywienie: W miejscu zakwaterowania uczestnicy otrzymują następujące posiłki:

śniadania – płatki na mleku, tosty z dżemem, sok;

obiadokolacje–jednodaniowy ciepły posiłek, herbata.

TRANSPORT

Jeździmy komfortowymi autokarami wyposażonymi w uchylne fotele, WC, klimatyzację, DVD. Miejsca w autokarach są nienumerowane. Przy niewielkiej liczbie uczestników z danego miasta istnieje możliwość dowózki busem. Sugerujemy zabranie ok. 5 EUR (bilon) na toalety w Niemczech. Zbiórka 30 min. przed planowaną godziną odjazdu.

Miejscowość	Miejsce zbiórki	Wyjazd	Powrót*	Dopłata
Trasa północna Istnieje możliwość dowozu uczestników busem do głównego autokaru. Wyjazd realizowany będzie przy minimum 5 osobach – informacja na 10 dni przed wyjazdem. Liczba miejsc na trasie północnej jest ograniczona.				
Gdańsk	Zatoczka przy MAK Autoservice Arkadiusz Rudawski obok Stacji Paliw Orlen, Ul. Gen. Henryka Dąbrowskiego 4, 80-802 Gdańsk	14:45	ok. 02:00 04.08.20	200 PLN
Bydgoszcz	Parking przy hali „Łuczniczka", ul. Toruńska 59	17:30	ok. 23:30 03.08.20	200 PLN
Trasa centralna Wyjazd realizowany we wszystkich terminach.				
Warszawa	Dworzec Zachodni PKS, st. 11	14:00	ok. 02:30 04.08.20	0 PLN
Łódź	Dworzec Autobusowy Północny, ul. Smugowa 30/32	16:30	ok. 00:15 04.08.20	0 PLN
Konin – okolice	Parking przy McDonald's, ul. Ogrodowa 31, Stare Miasto koło Konina	18:30	22:30 03.08.20	0 PLN
Poznań	Dworzec Autobusowy przy CH Avenida ul. S. Matyi 2	20:15	21:00 03.08.20	0 PLN
Trasa południowa Istnieje możliwość dowozu uczestników busem do głównego autokaru. Wyjazd realizowany będzie przy minimum 5 osobach – informacje na 10 dni przed wyjazdem. Liczba miejsc na trasie południowej jest ograniczona.				
Kraków	Parking przy stadionie „Wisły", ul. Reymonta 22	10:45	ok. 05:00 04.08.20	200 PLN
Katowice	Dworzec PKS, ul. Piotra Skargi 1	12:30	ok. 03:30 04.08.20	200 PLN

TURNUSY I CENY

Zaliczka: 10 00 PLN

JA7-1	26.07–03.08.2019*	**2840 PLN**

* Uwaga – powrót do niektórych miast w nocy z 03.08 na 04.08 zgodnie z rozkładem jazdy

W przypadku braku minimalnej liczby osób wynoszącej 35 osób, impreza może zostać przez organizatora odwołana bez ponoszenia dodatkowych kosztów z tytułu odszkodowania lub zadośćuczynienia. Organizator powiadamia o tym fakcie nie później niż 20 dni przed datą wyjazdu.

ŚWIADCZENIA ZAWARTE W CENIE

- przejazd autokarem
- zakwaterowanie: 5 noclegów w Edynburgu
- wyżywienie: 2 × dziennie (2 śniadania i 2 obiadokolacje na promie, 5 śniadań i 5 obiadokolacji w hostelu) świadczenia rozpoczynają się obiadokolacją na promie 2. dnia (poniedziałek), kończą się śniadaniem na promie 9. dnia (niedziela)
- opieka kierownika – pilota i wychowawców
- ubezpieczenia AXA: NNW (NWI – 2000 EUR, NWS – 1000 EUR), KL i CP – 10 000 EUR, bagaż – 200 EUR, koszty rezygnacji
- składka na Turystyczny Fundusz Gwarancyjny

DODATKOWE OPŁATY

200 PLN dopłata za wyjazd z poszczególnych miast Polski – patrz rozkład jazdy

Płatne w Amsterdamie:

Koszt wstępów i realizacji programu oraz koszt przeprawy promowej (2 noclegi, kabiny wewnętrzne 4-osobowe, łóżka piętrowe), wiek liczony jest wg roczników

- **175 GBP** dla osób, które urodziły się po roku 2004
- **210 GBP** dla osób, które urodziły się w roku 2004 i wcześniej

WAŻNE INFORMACJE

- dokumentem uprawniającym do przekroczenia granicy jest ważny paszport lub dowód osobisty
- zalecamy posiadanie ważnej karty EKUZ
- należy zabrać ze sobą legitymację szkolną
- radzimy zabrać suchy prowiant oraz ok. 20 EUR na posiłek lub inne wydatki w Amsterdamie
- diety specjalne nie są dodatkowo płatne, ale muszą być zgłoszone najpóźniej 3 tygodnie przed wyjazdem
- dozwolone jest zabranie 1 sztuki bagażu głównego o maks. wymiarach 65 cm × 40 cm × 25 cm oraz 1 sztuki bagażu podręcznego.

Dołącz do grupy: facebook.com/groups/obozyatasanglia

LONDYN

obóz językowy

#thebestof #londoncity #art #architecture

wiek uczestników: 11–16 lub 13–18 lat

czas trwania: 9 dni

transport: autokar

zakwaterowanie: rodziny brytyjskie

Obóz dla osób, które chcą rozwinąć umiejętności językowe i poznać główne atrakcje #Mustsee Londynu. Klasyka w najlepszym wydaniu! Zobacz miejsca znane z filmów i teledysków, światowej klasy muzea, królewskie parki i dzielnice w których bije serce miasta.

PROGRAM JĘZYKOWY

Uczestnicy obozu realizują praktyczne ćwiczenia w formie „project in English", zdobywając informacje podczas zwiedzania oraz wykonując ciekawe zadania. Pozwala to przełamać barierę językową, a kontakt z rodziną brytyjską i czynny udział w 3 lekcjach muzealnych prowadzonych przez anglojęzycznego przewodnika daje szansę osłuchania się z językiem i poszerzenia znajomości słownictwa.
Wymagania językowe wobec uczestników: znajomość języka angielskiego w stopniu przynajmniej podstawowym.

PROGRAM

1 DZIEŃ Zbiórka, wyjazd wg rozkładu, przejazd nocny przez Niemcy, Holandię, Belgię do Francji.
2 DZIEŃ Przeprawa promowa.
Widok na Londyn ze wzgórza Greenwich, słynny park przez który przebiega Południk „0", przejście obok Muzeum Morskiego, klipra herbacianego Cutty Sark.
Przejazd komunikacją miejską do dzielnicy zakwaterowania.
3 DZIEŃ LONDYN – Panorama miasta z **London Eye**, spacer obok Opactwa Westminster, Gmachów Parlamentu, Big Bena, 10 Downing Street. Spacer parkiem Św. Jakuba pod Pałac Buckingham. **Muzeum Victorii i Alberta** – lekcja muzealna w języku angielskim.
4 DZIEŃ LONDYN – Leadenhall Market – miejsce znane z filmów o Harrym Potterze, **Muzeum Londynu**, spacer obok Katedry Św. Pawła, **Tate Modern**.
5 DZIEŃ LONDYN – **Galeria Narodowa** – lekcja muzealna w języku angielskim, Plac Trafalgar, Plac Leicester, spacer po Covent Garden, Soho i Chinatown, Picadilly Circus.
6 DZIEŃ LONDYN – przejazd przez dzielnice Knightsbridge i South Kensington, do wyboru: **Muzeum Historii Naturalnej** lub **Muzeum Nauki**, przejście obok Royal Albert Hall, spacer obok fontanny księżnej Diany, Hyde Park, Łuk Marmurowy.
7 DZIEŃ LONDYN – **Muzeum Figur Woskowych Madame Tussauds**, spacer po Regent's Park, Oxford Street, **Muzeum Brytyjskie** – lekcja muzealna w języku angielskim.
8 DZIEŃ LONDYN – Teatr Szekspirowski **The Globe** z przewodnikiem anglojęzycznym, Millenium Bridge, **rejs statkiem po Tamizie** w kierunku Greenwich.
9 DZIEŃ Przyjazd do Polski. Powrót do poszczególnych miast zgodnie z rozkładem jazdy.
Obowiązkowy odbiór młodzieży do lat 18 przez rodziców lub osoby upoważnione.
Poszczególne punkty programu mogą ulec przesunięciu lub zmianie.
Program wyjazdu prowadzony jest w języku polskim.

ZAKWATEROWANIE I WYŻYWIENIE

Zakwaterowanie **u rodzin** stwarza okazję do poznania zwyczajów panujących w Wielkiej Brytanii. Rodziny są sprawdzone i starannie dobrane przez naszego partnera z Anglii. Uczestnicy są zakwaterowani na obrzeżach Londynu, u rodzin z klasy średniej, zróżnicowanych kulturowo i etnicznie.
Młodzież zakwaterowana jest w pokojach 2–5-osobowych, możliwe łóżka piętrowe.
Wyżywienie: w miejscu zakwaterowania uczestnicy otrzymują następujące posiłki:
śniadanie – płatki na mleku, tosty z dżemem, sok;
lunch – kanapka, owoc, batonik, chipsy, napój (lunch wydawany jest w formie suchego prowiantu);
obiadokolacja – jednodaniowy ciepły posiłek, herbata.

WAŻNE INFORMACJE

- dokumentem uprawniającym do przekroczenia granicy jest ważny paszport lub dowód osobisty
- zalecamy posiadanie ważnej karty EKUZ
- należy zabrać ze sobą legitymację szkolną
- radzimy zabrać suchy prowiant oraz ok. 50 PLN na posiłki
- dozwolone jest zabranie 1 sztuki bagażu głównego o maks. wymiarach 65 cm × 40 cm × 25 cm oraz 1 sztuki bagażu podręcznego. Przekroczenie limitu rozmiaru bagażu może wiązać się z koniecznością dopłaty w Londynie 10 GBP za dodatkowy transport do rodziny.
- w ramach obozu część uczestników przyjeżdża do Londynu autokarem, część przylatuje samolotem. Grupy spotykają się 2 dnia i realizują program wspólnie aż do dnia 7. Uwaga! Uczestnicy lecący samolotem i jadący autokarem kwaterowani są osobno, zazwyczaj u innych rodzin.

TRANSPORT

Szczegółowy rozkład jazdy na stronie 36.

TURNUSY I CENY

Zaliczka: 600 PLN

JA1-A	Turnus 1	27.06–05.07.2020	**2090 PLN**
JA1-A	Turnus 2*	04.07–12.07.2020	**2170 PLN***
JA1-A	Turnus 3	11.07–19.07.2020	**2170 PLN**
JA1-A	Turnus 4	18.07–26.07.2020	**2170 PLN**
JA1-A	Turnus 5	25.07–02.08.2020	**2170 PLN**
JA1-A	Turnus 6	01.08–09.08.2020	**2170 PLN**
JA1-A	Turnus 7*	08.08–16.08.2020	**2170 PLN***
JA1-A	Turnus 8	15.08–23.08.2020	**2090 PLN**
JA1-A	Turnus 9	22.08–30.08.2020	**1990 PLN**

* Obóz dla uczestników w wieku 11–16 lat.

W przypadku braku minimalnej liczby osób wynoszącej 35 osób, impreza może zostać przez organizatora odwołana bez ponoszenia dodatkowych kosztów z tytułu odszkodowania lub zadośćuczynienia. Organizator powiadamia o tym fakcie nie później niż 20 dni przed datą wyjazdu.

ŚWIADCZENIA ZAWARTE W CENIE

- przejazd autokarem i przeprawa promowa
- zakwaterowanie – 6 noclegów w Londynie
- wyżywienie 3 × dziennie (6 śniadań, 6 pakowanych lunchów, 6 obiadokolacji) świadczenia rozpoczynają się obiadokolacją 2. dnia (niedziela), kończą się ciepłym lunchem przed wyjazdem z Londynu 8. dnia (sobota)
- ćwiczenia i konwersacje w języku angielskim w postaci gier i zabaw w terenie
- opieka kierownika – pilota i wychowawców
- ubezpieczenia AXA: NNW (NWI – 2000 EUR, NWS – 1000 EUR), KL+CP – 10 000 EUR, bagaż – 200 EUR, koszty rezygnacji
- materiały dydaktyczne – zeszyt ćwiczeń w języku angielskim
- składka na Turystyczny Fundusz Gwarancyjny

DODATKOWE OPŁATY

0–150 PLN dopłata za wyjazd z poszczególnych miast Polski – patrz rozkład jazdy na str. 36
120 PLN zakup produktów wegańskich, bezglutenowych lub bezlaktozowych
10 GBP opłata za ponadwymiarowy bagaż (patrz: Ważne informacje)
Płatne w Londynie:
koszt wstępów i realizacji programu, wiek liczony wg roczników

- **95 GBP** dla osób, które urodziły się po roku 2004
- **110 GBP** dla osób, które urodziły się w roku 2004 i wcześniej

LONDYN

obóz językowy

#thebestof #londoncity #art #architecture

Dołącz do grupy: facebook.com/groups/obozyatasanglia

wiek uczestników: 13–18 lat

czas trwania: 8 dni

transport: samolot

ćwiczenia językowe w terenie

Obóz dla osób, które chcą rozwinąć umiejętności językowe i poznać główne atrakcje #Mustsee Londynu. Klasyka w najlepszym wydaniu! Zobacz miejsca znane z filmów i teledysków, światowej klasy muzea, królewskie parki i dzielnice w których bije serce miasta.

PROGRAM JĘZYKOWY

Uczestnicy obozu realizują praktyczne ćwiczenia w formie „project in English", zdobywając informacje podczas zwiedzania oraz wykonując ciekawe zadania. Pozwala to przełamać barierę językową, a kontakt z rodziną brytyjską i czynny udział w 3 lekcjach muzealnych prowadzonych przez anglojęzycznego przewodnika daje szansę osłuchania się z językiem i poszerzenia znajomości słownictwa.
Wymagania językowe wobec uczestników: znajomość języka angielskiego w stopniu przynajmniej podstawowym.

PROGRAM

1 DZIEŃ Zbiórka na lotnisku Chopina w Warszawie, przelot z opiekunem do Londynu Heathrow, przejazd do rodzin, zakwaterowanie.
2 DZIEŃ LONDYN – Teatr Szekspirowski **The Globe** z przewodnikiem anglojęzycznym, Millenium Bridge, **rejs statkiem po Tamizie** w kierunku Greenwich. Widok na Londyn ze wzgórza Greenwich, słynny park przez który przebiega Południk „0", przejście obok Muzeum Morskiego, klipra herbacianego Cutty Sark.
Przejazd komunikacją miejską do dzielnicy zakwaterowania.
3 DZIEŃ LONDYN – Panorama miasta z **London Eye**, spacer obok Opactwa Westminster, Gmachów Parlamentu, Big Bena, 10 Downing Street. Spacer parkiem Św. Jakuba pod Pałac Buckingham. **Muzeum Victorii i Alberta** – lekcja muzealna w języku angielskim.
4 DZIEŃ LONDYN – Leadenhall Market, miejsce znane z filmów o Harrym Potterze, **Muzeum Londynu**, spacer obok Katedry Św. Pawła, **Tate Modern**.
5 DZIEŃ LONDYN – **Galeria Narodowa** – lekcja muzealna w języku angielskim, Plac Trafalgar, Plac Leicester, spacer po Covent Garden, Soho i Chinatown, Picadilly Circus.
6 DZIEŃ LONDYN – przejazd przez dzielnice Knightsbridge i South Kensington, do wyboru: **Muzeum Historii Naturalnej** lub **Muzeum Nauki**, przejście obok Royal Albert Hall, spacer obok fontanny księżnej Diany, Hyde Park, Łuk Marmurowy.
7 DZIEŃ LONDYN – **Muzeum Figur Woskowych Madame Tussauds**, spacer po Regent's Park, Oxford Street, **Muzeum Brytyjskie** – lekcja muzealna w języku angielskim.
8 DZIEŃ Przejazd pod opieką opiekuna na lotnisko Heathrow i przelot na lotnisko Chopina w Warszawie.
Obowiązkowy odbiór młodzieży do lat 18 przez rodziców lub osoby upoważnione.
Poszczególne punkty programu mogą ulec przesunięciu lub zmianie.
Program wyjazdu prowadzony jest w języku polskim.

ZAKWATEROWANIE I WYŻYWIENIE

Zakwaterowanie u rodzin stwarza okazję do poznania zwyczajów panujących w Wielkiej Brytanii. **Rodziny** są sprawdzone i starannie dobrane przez naszego partnera z Anglii. Uczestnicy są zakwaterowani na obrzeżach Londynu, u rodzin z klasy średniej, zróżnicowanych kulturowo i etnicznie.
Młodzież zakwaterowana jest w pokojach 2–5-osobowych, możliwe łóżka piętrowe.
Wyżywienie: w miejscu zakwaterowania uczestnicy otrzymują następujące posiłki:
śniadanie – płatki na mleku, tosty z dżemem, sok;
lunch – kanapka, owoc, batonik, chipsy, napój (lunch wydawany jest w formie suchego prowiantu);
obiadokolacja – jednodaniowy ciepły posiłek, herbata.

INFORMACJE O PRZELOCIE

przelot samolotem rejsowym PLL LOT

SZCZEGÓŁY LOTU	
WARSZAWA LOTNISKO F. CHOPINA – LONDYN HEATHROW wyloty w SOBOTY: 27.06, 18.07, 01.08 Zbiórka na 2.5h przed wylotem w hali odlotów, terminal A, stanowisko odpraw ATAS (Meeting Point). Bagaż główny 15 kg + podręczny 5 kg	
Wylot z Warszawy, nr lotu LO 279 **godz. 15:30**	Przylot do Londynu **godz. 17:20**
LONDYN HEATHROW – WARSZAWA LOTNISKO F. CHOPINA powroty w SOBOTY: 04.07, 25.07, 08.08	
Wylot z Londynu, nr lotu LO 282 – **godz. 10:15**	Przylot do Warszawy **godz. 13:45**

WAŻNE INFORMACJE

- dokumentem uprawniającym do przekroczenia granicy jest ważny paszport lub dowód osobisty
- zalecamy posiadanie ważnej karty EKUZ
- radzimy zabrać suchy prowiant oraz ok. 10 GBP na wydatki na lotnisku
- limit bagażu – 15 kg bagaż główny (sugerowane wymiary 65 cm × 40 cm × 25 cm) + 1 sztuka bagażu podręcznego do 5 kg
- w ramach obozu część uczestników przyjeżdża do Londynu autokarem, część przylatuje samolotem. Grupy spotykają się 2 dnia i realizują program wspólnie aż do dnia 7. Uwaga! Uczestnicy lecący samolotem i jadący autokarem kwaterowani są osobno, zazwyczaj u innych rodzin.

TURNUSY I CENY

Zaliczka: 600 PLN

JA1-S	Turnus 1	27.06–04.07.2020	**3190 PLN**
JA1-S	Turnus 2	18.07–25.07.2020	**3270 PLN**
JA1-S	Turnus 3	01.08–08.08.2020	**3270 PLN**

W przypadku braku minimalnej liczby osób wynoszącej 8 osób, impreza może zostać przez organizatora odwołana bez ponoszenia dodatkowych kosztów z tytułu odszkodowania lub zadośćuczynienia. Organizator powiadamia o tym fakcie nie później niż 20 dni przed datą wyjazdu.

ŚWIADCZENIA ZAWARTE W CENIE

- przelot pod opieką wychowawcy na trasie Warszawa – Londyn – Warszawa liniami LOT oraz opłaty lotniskowe
- zakwaterowanie – 7 noclegów w Londynie
- wyżywienie 3 × dziennie (7 śniadań, 7 pakowanych lunchów, 7 obiadokolacji) świadczenia rozpoczynają się obiadokolacją 1. dnia (sobota), kończą się pakowanym lunchem przed wyjazdem z Londynu 8. dnia (sobota)
- autokar do dyspozycji grupy (patrz: Ważne Informacje)
- ćwiczenia i konwersacje w języku angielskim w postaci gier i zabaw w terenie
- opieka kierownika – pilota i wychowawców
- ubezpieczenia AXA: NNW (NWI – 2000 EUR, NWS – 1000 EUR), KL+CP – 10 000 EUR, bagaż – 200 EUR, koszty rezygnacji
- materiały dydaktyczne – zeszyt ćwiczeń w języku angielskim
- składka na Turystyczny Fundusz Gwarancyjny

DODATKOWE OPŁATY

140 PLN zakup produktów wegańskich, bezglutenowych lub bezlaktozowych
Płatne w Londynie:
koszt wstępów, realizacji programu i przejazdu z/na lotnisko – wiek liczony wg roczników
105 GBP dla osób, które urodziły się po roku 2004
120 GBP dla osób, które urodziły się w roku 2004 i wcześniej

Dołącz do grupy: facebook.com/groups/obozyatasanglia

ANGLIA ŚLADAMI HARRY'EGO POTTERA

obóz językowy

#HarryPotter #magic #oxford #brighton

wiek uczestników: 11–16 lat
lub 13–18 lat

czas trwania: 9 dni

transport: autokar

zakwaterowanie: rodziny brytyjskie

Przenieś się do świata Czarodziei i Mugoli! Odwiedź Warner Bros. Studio będące scenerią filmów o przygodach Harry'ego Pottera, zobacz zaczarowane zakamarki Londynu i Oxfordu, wybierz się na ciekawe spacery śladami ulubionych bohaterów, zajrzyj do sklepu z różdżkami w Brighton i przekonaj się jakie tajemnice skrywają londyńskie muzea. Daj się zaczarować!

PROGRAM JĘZYKOWY

Realizowany jest przez praktyczne ćwiczenia w formie „project in English", zdobywając informacje i wykonując ciekawe zadania. Ma to na celu przełamanie bariery językowej, a kontakt z rodziną brytyjską i przewodnikami jest okazją do osłuchania się z językiem i poszerzenia znajomości słownictwa.
Wymagania językowe wobec uczestników: znajomość języka angielskiego w stopniu przynajmniej podstawowym.

PROGRAM

1 DZIEŃ Zbiórka, wyjazd wg rozkładu, przejazd nocny przez Niemcy, Holandię, Belgię do Francji.
2 DZIEŃ Przeprawa promowa, przejazd do Londynu. **LONDYN** – Spacer obok Opactwa Westminster, Gmachów Parlamentu, Big Ben'a, Parku Św. Jakuba, Pałacu Buckingham. Przejazd komunikacją miejską do dzielnicy zakwaterowania.
3 DZIEŃ OXFORD – **„Harry Potter Trail"** spacer tematyczny po mieście z przewodnikiem anglojęzycznym, wejście do **Biblioteki Bodleian i New College**, które występowały w filmach o czarodzieju. Powrót do Londynu.
4 DZIEŃ LONDYN – **„The Muggle Tour"** – spacer z przewodnikiem anglojęzycznym śladami Harry'ego Pottera, Leadenhall Market – filmowa ulica Pokątna, Plac Leicester, zwiedzanie Galerii Narodowej, Plac Trafalgar, Picadilly Circus.
5 DZIEŃ BRIGHTON – Spacer po mieście i molo, panorama wybrzeża z wieży **British Airways i360**, Oliver's Brighton – sklep z zaopatrzeniem dla magików. **Seven Sisters** – przejazd wzdłuż wybrzeża z widokiem na klify znane z filmu „Harry Potter i Czara Ognia". Powrót do Londynu.
6 DZIEŃ Wycieczka do **Warner Bros. Studio** – studia, w którym powstawały filmy o przygodach Harry'ego Pottera. **LONDYN** – Zwiedzanie **Muzeum Historii Naturalnej**.
7 DZIEŃ LONDYN – zwiedzanie **Muzeum Figur Woskowych Madame Tussauds**, **Muzeum Brytyjskie**, Oxford Street z Primarkiem, Hyde Park.
8 DZIEŃ LONDYN – Przejazd komunikacją miejską do centrum Londynu. Przejście przez Tower Bridge, przejście obok Tower of London, Most Millenijny.
9 DZIEŃ Przyjazd do Polski. Powrót do poszczególnych miast zgodnie z rozkładem jazdy.
Obowiązkowy odbiór młodzieży do lat 18 przez rodziców lub osoby upoważnione.
Poszczególne punkty programu mogą ulec przesunięciu lub zmianie.
Program wyjazdu prowadzony jest w języku polskim.

ZAKWATEROWANIE I WYŻYWIENIE

Zakwaterowanie **u rodzin** stwarza okazję do poznania zwyczajów panujących w Wielkiej Brytanii. Rodziny są sprawdzone i starannie dobrane przez naszego partnera z Anglii. Uczestnicy są zakwaterowani na obrzeżach Londynu, u rodzin z klasy średniej, zróżnicowanych kulturowo i etnicznie.
Młodzież zakwaterowana jest w pokojach 2–5-osobowych, możliwe łóżka piętrowe.
Wyżywienie: w miejscu zakwaterowania uczestnicy otrzymują następujące posiłki:
śniadanie – płatki na mleku, tosty z dżemem, sok;
lunch – kanapka, owoc, batonik, chipsy, napój (lunch wydawany jest w formie suchego prowiantu);
obiadokolacja – jednodaniowy ciepły posiłek, herbata.

WAŻNE INFORMACJE

- dokumentem uprawniającym do przekroczenia granicy jest ważny paszport lub dowód osobisty
- zalecamy posiadanie ważnej karty EKUZ
- należy zabrać ze sobą legitymację szkolną
- radzimy zabrać suchy prowiant oraz ok. 50 PLN na posiłki
- dozwolone jest zabranie 1 sztuki bagażu głównego o maks. wymiarach 65 cm × 40 cm × 25 cm oraz 1 sztuki bagażu podręcznego. Przekroczenie limitu rozmiaru bagażu może wiązać się z koniecznością dopłaty w Londynie 10 GBP za dodatkowy transport do rodziny
- w ramach obozu część uczestników przyjeżdża do Londynu autokarem, część przylatuje samolotem. Grupy spotykają się 2 dnia i realizują program wspólnie aż do dnia 7. Uwaga! Uczestnicy lecący samolotem i jadący autokarem kwaterowani są osobno, zazwyczaj u innych rodzin

TRANSPORT

Szczegółowy rozkład jazdy na stronie 36.

TURNUSY I CENY

Zaliczka: 600 PLN

JA2-A	Turnus 1*	27.06–05.07.2020	**2390 PLN**
JA2-A	Turnus 2	04.07–12.07.2020	**2390 PLN**
JA2-A	Turnus 3	11.07–19.07.2020	**2390 PLN**
JA2-A	Turnus 4**	18.07–26.07.2020	**2390 PLN**
JA2-A	Turnus 5	25.07–02.08.2020	**2390 PLN**
JA2-A	Turnus 6	01.08–09.08.2020	**2390 PLN**
JA2-A	Turnus 7	08.08–16.08.2020	**2390 PLN**
JA2-A	Turnus 8*	15.08–23.08.2020	**2390 PLN**
JA2-A	Turnus 9	22.08–30.08.2020	**2390 PLN**

* Obóz dla uczestników w wieku 11–16 lat.
** Obóz dla uczestników w wieku 11–18 lat.

W przypadku braku minimalnej liczby osób wynoszącej 35 osób, impreza może zostać przez organizatora odwołana bez ponoszenia dodatkowych kosztów z tytułu odszkodowania lub zadośćuczynienia. Organizator powiadamia o tym fakcie nie później niż 20 dni przed datą wyjazdu.

ŚWIADCZENIA ZAWARTE W CENIE

- przejazd autokarem i przeprawa promowa
- zakwaterowanie – 6 noclegów w Londynie
- wyżywienie 3 × dziennie (6 śniadań, 6 pakowanych lunchów, 6 obiadokolacji) świadczenia rozpoczynają się obiadokolacją 2. dnia (niedziela), kończą się ciepłym lunchem przed wyjazdem z Londynu 8. dnia (sobota)
- ćwiczenia i konwersacje w języku angielskim w postaci gier i zabaw w terenie
- opieka kierownika – pilota i wychowawców
- ubezpieczenia AXA: NNW (NWI – 2000 EUR, NWS – 1000 EUR), KL+CP – 10 000 EUR, bagaż – 200 EUR, koszty rezygnacji
- materiały dydaktyczne – zeszyt ćwiczeń w języku angielskim
- składka na Turystyczny Fundusz Gwarancyjny

DODATKOWE OPŁATY

0–150 PLN dopłata za wyjazd z poszczególnych miast Polski – patrz rozkład jazdy na str. 36
120 PLN zakup produktów wegańskich, bezglutenowych lub bezlaktozowych
Płatne w Londynie:
koszt wstępów i realizacji programu, wiek liczony wg roczników
130 GBP dla osób, które urodziły się po roku 2004
150 GBP dla osób, które urodziły się w roku 2004 i wcześniej
10 GBP opłata za ponadwymiarowy bagaż (patrz: Ważne informacje)

ANGLIA ŚLADAMI HARRY'EGO POTTERA

obóz językowy

#HarryPotter #magic #oxford #brighton

wiek uczestników: 13–18 lat

czas trwania: 8 dni

transport: samolot

ćwiczenia językowe w terenie

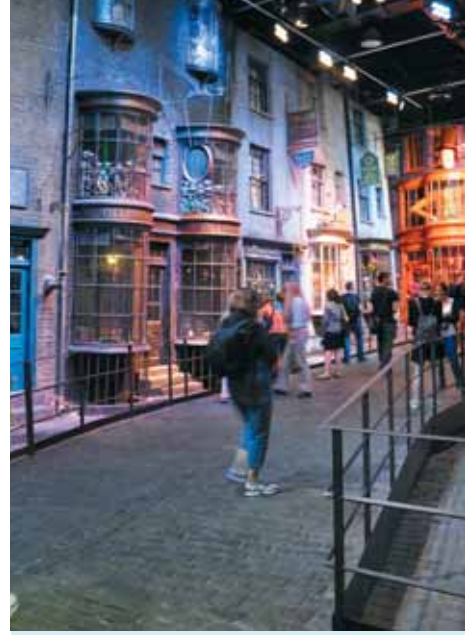

Dołącz do grupy: facebook.com/groups/obozyatasanglia

Przenieś się do świata Czarodziei i Mugoli! Odwiedź Warner Bros. Studio będące scenerią filmów o przygodach Harry'ego Pottera, zobacz zaczarowane zakamarki Londynu i Oxfordu, wybierz się na ciekawe spacery śladami ulubionych bohaterów, zajrzyj do sklepu z różdżkami w Brighton i przekonaj się jakie tajemnice skrywają londyńskie muzea. Daj się zaczarować!

PROGRAM JĘZYKOWY

Realizowany jest przez praktyczne ćwiczenia w formie „project in English", zdobywając informacje i wykonując ciekawe zadania. Ma to na celu przełamanie bariery językowej, a kontakt z rodziną brytyjską i przewodnikami jest okazją do osłuchania się z językiem i poszerzenia znajomości słownictwa.

Wymagania językowe wobec uczestników: znajomość języka angielskiego w stopniu przynajmniej podstawowym.

PROGRAM

1 DZIEŃ Zbiórka na lotnisku Chopina w Warszawie, przelot z opiekunem do Londynu Heathrow, przejazd do rodzin, zakwaterowanie.

2 DZIEŃ Przejazd komunikacją miejską do centrum Londynu. Przejście przez Tower Bridge, przejście obok Tower of London, Most Millenijny. **Spotkanie obu grup i wspólne zwiedzanie:** spacer obok Opactwa Westminster, Gmachów Parlamentu, Big Ben'a, Parku Św. Jakuba, Pałacu Buckingham. Przejazd komunikacją miejską do dzielnicy zakwaterowania.

3 DZIEŃ OXFORD – **„Harry Potter Trail"** spacer tematyczny po mieście z przewodnikiem anglojęzycznym, wejście do Biblioteki Bodleian i New College, które występowały w filmach o czarodzieju. Powrót do Londynu.

4 DZIEŃ LONDYN – **„The Muggle Tour"** – spacer z przewodnikiem anglojęzycznym śladami Harry'ego Pottera, Leadenhall Market – filmowa ulica Pokątna, Plac Leicester, zwiedzanie **Galerii Narodowej**, Plac Trafalgar, Picadilly Circus.

5 DZIEŃ BRIGHTON – Spacer po mieście i molo, panorama wybrzeża z wieży **British Airways i360**, Oliver's Brighton – sklep z zaopatrzeniem dla magików. **Seven Sisters** – przejazd wzdłuż wybrzeża z widokiem na klify znane z filmu „Harry Potter i Czara Ognia". Powrót do Londynu.

6 DZIEŃ Wycieczka do **Warner Bros. Studio** – studia, w którym powstawały filmy o przygodach Harry'ego Pottera. **LONDYN** – Zwiedzanie **Muzeum Historii Naturalnej**.

7 DZIEŃ LONDYN – zwiedzanie **Muzeum Figur Woskowych Madame Tussauds**, Muzeum Brytyjskie, Oxford Street z Primarkiem, Hyde Park.

8 DZIEŃ Przejazd pod opieką opiekuna na lotnisko Heathrow i przelot na lotnisko Chopina w Warszawie.

Obowiązkowy odbiór młodzieży do lat 18 przez rodziców lub osoby upoważnione.

Poszczególne punkty programu mogą ulec przesunięciu lub zmianie.

Program wyjazdu prowadzony jest w języku polskim.

ZAKWATEROWANIE I WYŻYWIENIE

Zakwaterowanie u rodzin stwarza okazję do poznania zwyczajów panujących w Wielkiej Brytanii. **Rodziny** są sprawdzone i starannie dobrane przez naszego partnera z Anglii. Uczestnicy są zakwaterowani na obrzeżach Londynu, u rodzin z klasy średniej, zróżnicowanych kulturowo i etnicznie.

Młodzież zakwaterowana jest w pokojach 2–5-osobowych, możliwe łóżka piętrowe.

Wyżywienie: w miejscu zakwaterowania uczestnicy otrzymują następujące posiłki:

śniadanie – płatki na mleku, tosty z dżemem, sok;

lunch – kanapka, owoc, batonik, chipsy, napój (lunch wydawany jest w formie suchego prowiantu);

obiadokolacja – jednodaniowy ciepły posiłek, herbata.

INFORMACJE O PRZELOCIE

przelot samolotem rejsowym PLL LOT

SZCZEGÓŁY LOTU	
WARSZAWA LOTNISKO F. CHOPINA – LONDYN HEATHROW wyloty w SOBOTY: 11.07, 25.07, 08.08, 22.08 Zbiórka na 2.5h przed wylotem w hali odlotów, terminal A, stanowisko odpraw ATAS (Meeting Point) Bagaż główny 15 kg + podręczny 5 kg	
Wylot z Warszawy, nr lotu LO 279 **godz. 15:30**	Przylot do Londynu **godz. 17:20**
LONDYN HEATHROW – WARSZAWA LOTNISKO F. CHOPINA powroty w SOBOTY: 18.07, 01.08, 15.08, 29.08	
Wylot z Londynu, nr lotu LO 282 – **godz. 10:15**	Przylot do Warszawy **godz. 13:45**

WAŻNE INFORMACJE

- dokumentem uprawniającym do przekroczenia granicy jest ważny paszport lub dowód osobisty
- zalecamy posiadanie ważnej karty EKUZ
- radzimy zabrać suchy prowiant oraz ok. 10 GBP na wydatki na lotnisku
- limit bagażu – 15 kg bagaż główny (sugerowane wymiary 65 cm × 40 cm × 25 cm) + 1 sztuka bagażu podręcznego do 5 kg
- w ramach obozu część uczestników przyjeżdża do Londynu autokarem, część przylatuje samolotem. Grupy spotykają się 2 dnia i realizują program wspólnie aż do dnia 7. Uwaga! Uczestnicy lecący samolotem i jadący autokarem kwaterowani są osobno, zazwyczaj u innych rodzin.

TURNUSY I CENY

Zaliczka: 600 PLN

JA2-S	Turnus 3	11.07–18.07.2020	**3290 PLN**
JA2-S	Turnus 5	25.07–01.08.2020	**3290 PLN**
JA2-S	Turnus 7	08.08–15.08.2020	**3290 PLN**
JA2-S	Turnus 9	22.08–29.08.2020	**3290 PLN**

W przypadku braku minimalnej liczby osób wynoszącej 8 osób, impreza może zostać przez organizatora odwołana bez ponoszenia dodatkowych kosztów z tytułu odszkodowania lub zadośćuczynienia. Organizator powiadamia o tym fakcie nie później niż 20 dni przed datą wyjazdu.

ŚWIADCZENIA ZAWARTE W CENIE

- przelot pod opieką wychowawcy na trasie Warszawa – Londyn – Warszawa liniami LOT oraz opłaty lotniskowe
- zakwaterowanie – 7 noclegów w Londynie
- wyżywienie 3 × dziennie (7 śniadań, 7 pakowanych lunchów, 7 obiadokolacji) świadczenia rozpoczynają się obiadokolacją 1. dnia (sobota), kończą się pakowanym lunchem przed wyjazdem z Londynu 8. dnia (sobota)
- autokar do dyspozycji grupy (patrz: Ważne Informacje)
- ćwiczenia i konwersacje w języku angielskim w postaci gier i zabaw w terenie
- opieka kierownika – pilota i wychowawców
- ubezpieczenia AXA: NNW (NWI – 2000 EUR, NWS – 1000 EUR), KL+CP – 10 000 EUR, bagaż – 200 EUR, koszty rezygnacji
- materiały dydaktyczne – zeszyt ćwiczeń w języku angielskim
- składka na Turystyczny Fundusz Gwarancyjny

DODATKOWE OPŁATY

140 PLN zakup produktów wegańskich, bezglutenowych lub bezlaktozowych

Płatne w Londynie:

koszt wstępów i realizacji programu i przejazdu z/na lotnisko – wiek liczony wg roczników

140 GBP dla osób, które urodziły się po roku 2004

160 GBP dla osób, które urodziły się w roku 2004 i wcześniej

Dołącz do grupy: facebook.com/groups/obozyatasanglia

LONDYN I MIASTA UNIWERSYTECKIE obóz językowy

#musical #punting #history #college

wiek uczestników: 13–18 lat

czas trwania: 9 dni

transport: autokar

ćwiczenia językowe w terenie

Jedyny w Polsce obóz dedykowany młodzieży, która rozważa kontynuację nauki na jednej z brytyjskich uczelni oraz osobom, które chciałyby odkryć historyczne oblicze Anglii. Spacery z przewodnikami, spływ rzeką Cam, wspólne wyjście do Teatru na musical w języku angielskim i ciekawe zadania w terenie integrują uczestników jednocześnie ułatwiając komunikowanie się w języku angielskim.

PROGRAM JĘZYKOWY

W czasie obozu prowadzone są zajęcia językowe, wywiady i gry w terenie mające na celu przełamanie bariery językowej uczestników. Ich uzupełnieniem są zeszyty ćwiczeń oraz liczne spacery z anglojęzycznymi przewodnikami.
Wymagania językowe wobec uczestników: znajomość języka angielskiego w stopniu przynajmniej podstawowym.

PROGRAM

1 DZIEŃ Zbiórka, wyjazd wg. rozkładu, przejazd nocny przez Niemcy, Holandię, Belgię do Francji
2 DZIEŃ Przeprawa promowa. **DOVER** – białe wapienne klify. **LONDYN** – Plac Trafalgar, zwiedzanie **Galerii Narodowej**.
3 DZIEŃ CAMBRIDGE – **spływ łodziami po rzece Cam**, spacer po miasteczku uniwersyteckim z przewodnikiem anglojęzycznym, przejście przez Silver Street z widokiem na Most Matematyczny, King's Parade obok King's College, Senate House, Trinity College i St. John's College. Wejście do jednej z uczelni i poznanie zasad studiowania w Cambridge. Powrót do Londynu.
4 DZIEŃ LONDYN – spacer obok Opactwa Westminster, Gmachów Parlametu, Big Bena, Parku Św. Jakuba i Pałacu Buckingham, przez Picadilly Circus, Soho do Covent Garden. Wyjście do **TEATRU** na musical w języku angielskim.
5 DZIEŃ PORTSMOUTH – portowe miasto z jednym z nowocześniejszych uniwersytetów w Wielkiej Brytanii. Spacer z przewodnikiem anglojęzycznym – promenada, doki, wjazd na wieżę widokową **Spinnaker Tower**. Powrót do Londynu.
6 DZIEŃ OXFORD – spacer po mieście z przewodnikiem anglojęzycznym, przejście przez High Street, obok Christ Church College, St. John's College, ogrodów, biblioteki Bodleian, teatru Sheldonian, Trinity College, wejście do jednego z college'ów. Powrót do Londynu.
7 DZIEŃ WINDSOR – zwiedzanie z audioprzewodnikiem w języku angielskim **zamku Windsor** z kaplicą Św. Jerzego znaną z królewskich zaślubin spacer deptakiem po mieście, aż pod Eton College – jednej z najstarszych elitarnych szkół męskich w Wielkiej Brytanii. Powrót do Londynu.
8 DZIEŃ LONDYN – **rejs statkiem po Tamizie**, **GREENWICH** – Królewski Park, przez który przebiega Południk „0", panorama Londynu ze wzgórza Greenwich. Wyjazd do Polski w godzinach popołudniowych. Przeprawa promowa.
9 DZIEŃ Przyjazd do Polski. Powrót do poszczególnych miast zgodnie z rozkładem jazdy.
Obowiązkowy odbiór młodzieży do lat 18 przez rodziców lub osoby upoważnione.
Poszczególne punkty programu mogą ulec przesunięciu lub zmianie.
Program wyjazdu prowadzony jest w języku polskim.

ZAKWATEROWANIE I WYŻYWIENIE

Zakwaterowanie **u rodzin** stwarza okazję do poznania zwyczajów panujących w Wielkiej Brytanii. Rodziny są sprawdzone i starannie dobrane przez naszego partnera z Anglii. Uczestnicy są zakwaterowani na obrzeżach Londynu, u rodzin z klasy średniej, zróżnicowanych kulturowo i etnicznie. Młodzież zakwaterowana jest w pokojach 2–5-osobowych, możliwe łóżka piętrowe.
Wyżywienie: w miejscu zakwaterowania uczestnicy otrzymują następujące posiłki:
śniadanie – płatki na mleku, tosty z dżemem, sok;
lunch – kanapka, owoc, batonik, chipsy, napój (lunch wydawany jest w formie suchego prowiantu);
obiadokolacja – jednodaniowy ciepły posiłek, herbata.

WAŻNE INFORMACJE

- dokumentem uprawniającym do przekroczenia granicy jest ważny paszport lub dowód osobisty
- zalecamy posiadanie ważnej karty EKUZ
- należy zabrać ze sobą legitymację szkolną
- radzimy zabrać suchy prowiant oraz ok. 50 PLN na posiłki
- dozwolone jest zabranie 1 sztuki bagażu głównego o maks. wymiarach 65 cm × 40 cm × 25 cm oraz 1 sztuki bagażu podręcznego. Przekroczenie limitu rozmiaru bagażu może wiązać się z koniecznością dopłaty w Londynie 10 GBP za dodatkowy transport do rodziny

TRANSPORT

Szczegółowy rozkład jazdy na stronie 36.

TURNUSY I CENY

Zaliczka: 600 PLN

JA3-2	04.07–12.07.2020	**2290 PLN**
JA3-7	08.08–16.08.2020	**2290 PLN**

W przypadku braku minimalnej liczby osób wynoszącej 35 osób, impreza może zostać przez organizatora odwołana bez ponoszenia dodatkowych kosztów z tytułu odszkodowania lub zadośćuczynienia. Organizator powiadamia o tym fakcie nie później niż 20 dni przed datą wyjazdu.

ŚWIADCZENIA ZAWARTE W CENIE

- przejazd autokarem i przeprawa promowa
- zakwaterowanie – 6 noclegów w Londynie
- wyżywienie 3 × dziennie (6 śniadań, 6 pakowanych lunchów, 6 obiadokolacji) świadczenia rozpoczynają się obiadokolacją 2. dnia (niedziela), kończą się ciepłym lunchem przed wyjazdem z Londynu 8. dnia (sobota)
- ćwiczenia i konwersacje w języku angielskim w postaci gier i zabaw w terenie
- opieka kierownika – pilota i wychowawców
- ubezpieczenia AXA: NNW (NWI – 2000 EUR, NWS – 1000 EUR), KL+CP – 10 000 EUR, bagaż – 200 EUR, koszty rezygnacji
- materiały dydaktyczne – zeszyt ćwiczeń w języku angielskim
- składka na Turystyczny Fundusz Gwarancyjny

DODATKOWE OPŁATY

0–150 PLN dopłata za wyjazd z poszczególnych miast Polski – patrz rozkład jazdy na str. 36
120 PLN zakup produktów wegańskich, bezglutenowych lub bezlaktozowych
10 GBP opłata za ponadwymiarowy bagaż (patrz: Ważne informacje)
Płatne w Londynie:
koszt wstępów i realizacji programu, wiek liczony wg roczników
115 GBP dla osób, które urodziły się po roku 2004
130 GBP dla osób, które urodziły się w roku 2004 i wcześniej

LONDYN z NATIVE SPEAKERAMI obóz językowy

#nativespeakers #shopping #experience #celebrities

wiek uczestników: 13–18 lat

czas trwania: 9 dni

transport: autokar

ćwiczenia językowe w terenie z native speakerami

Dołącz do grupy: facebook.com/groups/obozyatasanglia

Zrealizuj swoje marzenia! Sprawdź najnowsze trendy w modzie. Zagraj w filmie. Stwórz fotostory. Naucz się grać w krykieta. Zobacz, gdzie i jak mieszkają celebryci. Wszystko w towarzystwie międzynarodowej kadry native speakerów. Nie w klasach – wszędzie tam, gdzie toczy się londyńskie życie!

PROGRAM JĘZYKOWY

Uczestnikom w Londynie towarzyszą native speakerzy (łącznie 28h), którzy prowadzą warsztaty i praktyczne ćwiczenia językowe w formie gier i zabaw w terenie. Uliczne wywiady, kręcenie filmu w stylu Jamesa Bonda, rozmowy z rodziną goszczącą czy osobami zatrudnionymi w muzeach rozwijają umiejętności komunikacyjne uczestników i gwarantują wspaniałą zabawę. Dodatkowo uczestnicy wypełniają zeszyty ćwiczeń.
Wymagania językowe wobec uczestników: znajomość języka angielskiego w stopniu przynajmniej podstawowym.

PROGRAM

1 DZIEŃ Zbiórka, wyjazd wg. rozkładu, przejazd nocny przez Niemcy, Holandię, Belgię do Francji.
2 DZIEŃ Przeprawa promowa. **Hello London** – przejście obok Tower of London, Tower Bridge, doki Św. Katarzyny, Borough Market, City of London, przejazd komunikacją miejską do dzielnicy zakwaterowania.
3 DZIEŃ Fashion Day – spacer po najmodniejszych dzielnicach Londynu: Soho i Covent Garden, warsztaty modowe – What & How to wear, Camden Town – What is Hot and What is Not in fashion, zakupy na Oxford Street.
4 DZIEŃ Movie Day – Teatr Szekspirowski The Globe z przewodnikiem anglojęzycznym, **James Bond & Sherlock Holmes walk** – spacer z przewodnikiem anglojęzycznym po miejscach związanych z kultowymi seriami Agenta 007 i słynnego detektywa. Kręcenie filmu w stylu James'a Bonda, warsztaty aktorskie.
5 DZIEŃ Fame Day – **Muzeum Figur Woskowych Madame Tussauds**, **Celebrity walk** – spacer z przewodnikiem anglojęzycznym śladami sławnych Londyńczyków, wyjście na **MUSICAL**.
6 DZIEŃ Sport & Relax Day – spacer po dzielnicy South Kensington, Albert Memorial, Royal Albert Hall, ogrody Kensington Gardens, **Muzeum Historii Naturalnej, Muzeum Victorii i Alberta**, Hyde Park, nauka gry w krykieta – najbardziej popularnej brytyjskiej gry.
7 DZIEŃ Paparazzi Day – spacer obok Gmachów Parlamentu, Big Bena, Parliament Square, Victoria Tower Gardens, Westminster Abbey, Park Św. Jakuba, Pałacu Buckingham, warsztaty dziennikarskie i fotograficzne.
8 DZIEŃ Przejazd do Londynu komunikacją miejską, **Goodbye London** – **London Eye**, **rejs statkiem po Tamizie**, przejazd kolejką linową **Emirates Air Line**. Wyjazd do Polski w godzinach popołudniowych. Przeprawa promowa.
9 DZIEŃ Przyjazd do Polski. Powrót do poszczególnych miast zgodnie z rozkładem jazdy.

Obowiązkowy odbiór młodzieży do lat 18 przez rodziców lub osoby upoważnione.
Poszczególne punkty programu mogą ulec przesunięciu lub zmianie.
Program wyjazdu prowadzony jest w języku polskim.

ZAKWATEROWANIE I WYŻYWIENIE

Zakwaterowanie **u rodzin** stwarza okazję do poznania zwyczajów panujących w Wielkiej Brytanii. Rodziny są sprawdzone i starannie dobrane przez naszego partnera z Anglii. Uczestnicy są zakwaterowani na obrzeżach Londynu, u rodzin z klasy średniej, zróżnicowanych kulturowo i etnicznie.
Młodzież zakwaterowana jest w pokojach 2–5-osobowych, możliwe łóżka piętrowe.
Wyżywienie: w miejscu zakwaterowania uczestnicy otrzymują następujące posiłki:
śniadanie – płatki na mleku, tosty z dżemem, sok;
lunch – kanapka, owoc, batonik, chipsy, napój (lunch wydawany jest w formie suchego prowiantu);
obiadokolacja – jednodaniowy ciepły posiłek, herbata.

WAŻNE INFORMACJE

- dokumentem uprawniającym do przekroczenia granicy jest ważny paszport lub dowód osobisty
- zalecamy posiadanie ważnej karty EKUZ
- należy zabrać ze sobą legitymację szkolną
- radzimy zabrać suchy prowiant oraz ok. 50 PLN na posiłki
- dozwolone jest zabranie 1 sztuki bagażu głównego o maks. wymiarach 65 cm × 40 cm × 25 cm oraz 1 sztuki bagażu podręcznego. Przekroczenie limitu rozmiaru bagażu może wiązać się z koniecznością dopłaty w Londynie 10 GBP za dodatkowy transport do rodziny

TRANSPORT

Szczegółowy rozkład jazdy na stronie 36.

TURNUSY I CENY

Zaliczka: 600 PLN

JA4-1	27.06–05.07.2020	**2390 PLN**
JA4-4	18.07–26.07.2020	**2390 PLN**
JA4-6	01.08–09.08.2020	**2390 PLN**

W przypadku braku minimalnej liczby osób wynoszącej 35 osób, impreza może zostać przez organizatora odwołana bez ponoszenia dodatkowych kosztów z tytułu odszkodowania lub zadośćuczynienia. Organizator powiadamia o tym fakcie nie później niż 20 dni przed datą wyjazdu.

ŚWIADCZENIA ZAWARTE W CENIE

- przejazd autokarem i przeprawa promowa
- zakwaterowanie – 6 noclegów w Londynie
- wyżywienie 3 × dziennie (6 śniadań, 6 pakowanych lunchów, 6 obiadokolacji) świadczenia rozpoczynają się obiadokolacją 2. dnia (niedziela), kończą się ciepłym lunchem przed wyjazdem z Londynu 8. dnia (sobota)
- ćwiczenia i konwersacje w języku angielskim w postaci gier i zabaw w terenie (w tym 28h z udziałem native speakerów)
- opieka kierownika – pilota i wychowawców
- ubezpieczenia AXA: NNW (NWI – 2000 EUR, NWS – 1000 EUR), KL+CP – 10 000 EUR, bagaż – 200 EUR, koszty rezygnacji
- materiały dydaktyczne – zeszyt ćwiczeń w języku angielskim
- składka na Turystyczny Fundusz Gwarancyjny

DODATKOWE OPŁATY

0–150 PLN dopłata za wyjazd z poszczególnych miast Polski – patrz rozkład jazdy na str. 36
120 PLN zakup produktów wegańskich, bezglutenowych lub bezlaktozowych
10 GBP opłata za ponadwymiarowy bagaż (patrz: Ważne informacje)
Płatne w Londynie:
koszt wstępów i realizacji programu, wiek liczony wg roczników
130 GBP dla osób, które urodziły się po roku 2004
145 GBP dla osób, które urodziły się w roku 2004 i wcześniej

Dołącz do grupy: facebook.com/groups/obozyatasanglia

ANGLIA DLA MŁODSZYCH

obóz językowy

#hostel #adventure #harrypotter #seaside

wiek uczestników: 10–14 lat

czas trwania: 9 dni

transport: autokar

ćwiczenia językowe w terenie

Oferta pełna atrakcji, skierowana do najmłodszych uczestników – park rozrywki Chessington, podziwianie panoramy Brighton z wieży British Airways i360, zwiedzanie studia Warner Bros., gdzie kręcono filmy o Harrym Potterze i wiele, wiele więcej!

PROGRAM JĘZYKOWY

W czasie obozu prowadzone są zajęcia językowe w postaci gier i zabaw w terenie. Uczestnicy wypełniają zeszyty ćwiczeń, rozwiązują zadania, zdobywają informacje podczas odwiedzania obiektów i prowadzą rozmowy w języku angielskim. Pozwala to przełamać barierę mówienia i osłuchać się z językiem obcym.
Wymagania językowe wobec uczestników: znajomość języka angielskiego w stopniu przynajmniej podstawowym.

PROGRAM

1 DZIEŃ Zbiórka, wyjazd wg rozkładu, przejazd nocny przez Niemcy, Holandię, Belgię do Francji.
2 DZIEŃ Przeprawa promowa. **DOVER** – przejazd obok Zamku w Dover. **LONYDN** – zakwaterowanie w hostelu, spotkanie zapoznawcze, wspólny spacer po okolicy.
3 DZIEŃ BRIGHTON – zwiedzanie **Pawilonu Królewskiego**, spacer po centrum miasta, wjazd na wieżę widokową **British Airways i360**, czas na zabawy i gry na plaży.
4 DZIEŃ Warner Bros. Studio – zwiedzanie studia, w którym powstały filmy o przygodach Harry'ego Pottera. Powrót do Londynu – zwiedzanie **Muzeum Historii Naturalnej**.
5 DZIEŃ całodniowy pobyt w parku rozrywki **Chessington World of Adventures**. W ofercie parku znajduje się 27 atrakcji w 9 krainach tematycznych. Obiekt jest połączeniem wesołego miasteczka, parku botanicznego, akwarium morskiego oraz ogrodu zoologicznego.
6 DZIEŃ CAMBRIDGE – spacer po miasteczku uniwersyteckim z przewodnikiem anglojęzycznym, przejście przez Silver Street z widokiem na Most Matematyczny, King's Parade obok King's College, Senate House – miejsce wręczenia dyplomów, Trinity College, St. John's College. **Spływ łodziami po rzecze Cam**.
7 DZIEŃ LONDYN – **Muzeum Figur Woskowych Madame Tussauds**, spacer obok Gmachów Parlamentu, Big Bena, Opactwa Westminster, spacer przez Park Św. Jakuba do Pałacu Buckingham, Plac Trafalgar, **rejs statkiem po Tamizie** z Westminster w kierunku Greenwich z możliwością podziwiania jednych z najciekawszych i najpiękniejszych obiektów w Londynie.
8 DZIEŃ LONDYN – podsumowanie obozu, rozdanie nagród, czas na drobne zakupy. Wyjazd do Polski w godzinach popołudniowych. Przeprawa promowa.
9 DZIEŃ Przyjazd do Polski. Powrót do poszczególnych miast zgodnie z rozkładem jazdy.
Obowiązkowy odbiór młodzieży do lat 18 przez rodziców lub osoby upoważnione.
Poszczególne punkty programu mogą ulec przesunięciu lub zmianie.
Program wyjazdu prowadzony jest w języku polskim.

ZAKWATEROWANIE I WYŻYWIENIE

Uczestnicy zakwaterowani są w znanym naszym Klientom **hostelu Via Lewisham w Londynie**. Obiekt został poddany renowacji w 2016 roku.
Pokoje wieloosobowe z łazienkami, urządzone w sposób prosty, czyste i schludne. Łóżka piętrowe. Hostel położony w spokojnej okolicy, otoczony dużym ogrodem.
Wyżywienie: podczas obozu uczestnicy otrzymują następujące posiłki:
śniadania – płatki na mleku, tosty z dżemem, sok, herbata; lunch (wydawany jest w formie suchego prowiantu);
obiadokolacje – jednodaniowy ciepły posiłek, napój.

WAŻNE INFORMACJE

- dokumentem uprawniającym do przekroczenia granicy jest ważny paszport lub dowód osobisty
- zalecamy posiadanie ważnej karty EKUZ
- należy zabrać ze sobą legitymację szkolną
- radzimy zabrać suchy prowiant oraz ok. 50 PLN na posiłki
- diety specjalne nie są dodatkowo płatne, ale muszą być zgłoszone z co najmniej 3-tygodniowym wyprzedzeniem
- dozwolone jest zabranie 1 sztuki bagażu głównego o maks. wymiarach 65 cm × 40 cm × 25 cm oraz 1 sztuki bagażu podręcznego – bagaż trzeba będzie przenieść z autokaru do hostelu (około 250 m) i wnieść do pokoju. Obiekt nie ma windy. Prosimy o spakowanie tylko najpotrzebniejszych rzeczy

TRANSPORT

Szczegółowy rozkład jazdy na stronie 36.

TURNUSY I CENY

Zaliczka: 600 PLN

JA5-5	25.07–02.08.2020	**2490 PLN**

W przypadku braku minimalnej liczby osób wynoszącej 35 osób, impreza może zostać przez organizatora odwołana bez ponoszenia dodatkowych kosztów z tytułu odszkodowania lub zadośćuczynienia. Organizator powiadamia o tym fakcie nie później niż 20 dni przed datą wyjazdu.

ŚWIADCZENIA ZAWARTE W CENIE

- przejazd autokarem i przeprawa promowa
- zakwaterowanie – 6 noclegów w hostelu Londynie
- wyżywienie 3 × dziennie (6 śniadań, 6 pakowanych lunchów, 6 obiadokolacji) świadczenia rozpoczynają się obiadokolacją 2. dnia (niedziela), kończą się ciepłym lunchem przed wyjazdem z Londynu 8. dnia (sobota)
- ćwiczenia i konwersacje w języku angielskim w postaci gier i zabaw w terenie
- opieka kierownika – pilota i wychowawców
- ubezpieczenia AXA: NNW (NWI – 2000 EUR, NWS – 1000 EUR), KL+CP – 10 000 EUR, bagaż – 200 EUR, koszty rezygnacji
- materiały dydaktyczne – zeszyt ćwiczeń w języku angielskim
- składka na Turystyczny Fundusz Gwarancyjny

DODATKOWE OPŁATY

0-150 PLN dopłata za wyjazd z poszczególnych miast Polski – patrz rozkład jazdy na str. 36
Płatne w Londynie:
140 GBP koszt wstępów i realizacji programu

LONDYN
MAKSYMALNIE JĘZYKOWY
obóz językowy

#citycenter #national_geographic_learning #learn&smile #new

Dołącz do grupy: facebook.com/groups/obozyatasanglia

wiek uczestników: 13–18 lat

czas trwania: 7 dni

transport: samolot

zakwaterowanie: hostel

Słuchamy naszych Klientów! Na ich prośbę powstał obóz dla starszej młodzieży, który łączy wszystko, co najlepsze – zakwaterowanie w hostelu w samym sercu Londynu, komfortową podróż samolotem, lekcje z native speakerami i zwiedzanie najmodniejszych zakątków Londynu. Leć z nami po wakacyjną przygodę!

PROGRAM JĘZYKOWY

15 lekcji z native speakerami oraz zajęcia w terenie.
ZAJĘCIA W KLASACH: Korzystamy z podręcznika **National Geographic Learning**. Lekcje odbywają się od poniedziałku do piątku w wymiarze. 3 godzin lekcyjnych dziennie (każda lekcja trwa 45 minut). Grupy maks. 15-osobowe.
ZAJĘCIA W TERENIE: uczestnicy realizują praktyczne ćwiczenia językowe w formie gier i zabaw w trakcie codziennego zwiedzania.
Wymagania językowe wobec uczestników: znajomość języka angielskiego na poziomie średnio zaawansowanym.

PROGRAM

1 DZIEŃ Zbiórka na lotnisku Chopina w Warszawie, przelot z opiekunem do Londynu Heathrow, przejazd do hostelu, zakwaterowanie.
2 DZIEŃ LONDYN Lekcje z native speakerami. Spacer w kierunku South Kensington – zwiedzanie **Muzeum Historii Naturalnej** i **Muzeum Nauki**, Hyde Park
3 DZIEŃ LONDYN Lekcje z native speakerami. Przejazd w kierunku Little Venice – dzielnicy kanałów i barek na wodzie. Spotkanie z Misiem Paddingtonem, **rejs po Regent's Canal**. Warsztaty modowe w Camden Town, panorama miasta z popularnego Primrose Hill.
4 DZIEŃ LONDYN Lekcje z native speakerami. **Muzeum Figur Woskowych Madame Tussauds**, spacer po Regent's Park, przejście słynną Oxford Street.
5 DZIEŃ LONDYN Lekcje z native speakerami. Zwiedzanie **Galerii Narodowej**, spacer po najmodniejszych zakątkach Londynu – Covent Garden, Chinatown, Soho, Seven Dials. Konkurs fotograficzny „Obudź swoją wyobraźnię!".
6 DZIEŃ LONDYN Lekcje z native speakerami. Przejażdżka **London Eye**, przejście obok Big Bena, Parku Św. Jakuba, Pałacu Buckingham, Picadilly Circus.
7 DZIEŃ Zwiedzanie **Muzeum Victorii i Alberta**, spacer po dzielnicy Earl's Court, czas na ostatnie zakupy. Przejazd pod opieką opiekuna na lotnisko Heathrow i przelot na lotnisko Chopina w Warszawie.
Obowiązkowy odbiór młodzieży do lat 18 przez rodziców lub osoby upoważnione.
Poszczególne punkty programu mogą ulec przesunięciu lub zmianie. Grupa codziennie porusza się komunikacją miejską.
Program wyjazdu prowadzony jest w języku polskim.

ZAKWATEROWANIE I WYŻYWIENIE

Uczestnicy zakwaterowani są **w hostelu Barkston Rooms w dzielnicy Earl's Court** w Londynie. Obiekt usytuowany jest w wiktoriańskim budynku, w spokojnej okolicy blisko metra i ulicy handlowej.
Pokoje wieloosobowe z łazienkami, urządzone w sposób prosty, czyste i schludne.
Wyżywienie: podczas obozu uczestnicy otrzymują następujące posiłki:
śniadania – płatki na mleku, tosty z dżemem, sok, herbata; obiadokolacje – jednodaniowy ciepły posiłek, napój.

INFORMACJE O PRZELOCIE

przelot samolotem rejsowym PLL LOT

SZCZEGÓŁY LOTU	
WARSZAWA LOTNISKO F. CHOPINA – LONDYN HEATHROW wyloty w NIEDZIELE: 12.07, 09.08 Zbiórka na 2.5h przed wylotem w hali odlotów, terminal A, stanowisko odpraw ATAS (Meeting Point) Bagaż główny 15 kg + podręczny 5 kg	
Wylot z Warszawy, nr lotu LO 279 **godz. 15:30**	Przylot do Londynu **godz. 17:20**
LONDYN HEATHROW – WARSZAWA LOTNISKO F. CHOPINA powroty w SOBOTY: 18.07, 15.08	
Wylot z Londynu, nr lotu LO 280 – **godz. 18:10**	Przylot do Warszawy **godz. 21:45**

WAŻNE INFORMACJE

- dokumentem uprawniającym do przekroczenia granicy jest ważny paszport lub dowód osobisty
- zalecamy posiadanie ważnej karty EKUZ
- radzimy zabrać suchy prowiant oraz ok. 10 GBP na wydatki na lotnisku
- diety specjalne nie są dodatkowo płatne, ale muszą być zgłoszone z co najmniej 3-tygodniowym wyprzedzeniem
- limit bagażu – 15 kg bagaż główny (sugerowane wymiary 65 cm × 40 cm × 25 cm) + 1 sztuka bagażu podręcznego do 5 kg

TURNUSY I CENY

Zaliczka: 1000 PLN

JAC-1	12–18.07.2020	**3390 PLN**
JAC-2	09–15.08.2020	**3390 PLN**

W przypadku braku minimalnej liczby osób wynoszącej 25 osób, impreza może zostać przez organizatora odwołana bez ponoszenia dodatkowych kosztów z tytułu odszkodowania lub zadośćuczynienia. Organizator powiadamia o tym fakcie nie później niż 20 dni przed datą wyjazdu.

ŚWIADCZENIA ZAWARTE W CENIE

- przelot pod opieką wychowawcy na trasie Warszawa – Londyn – Warszawa liniami LOT oraz opłaty lotniskowe
- zakwaterowanie – 6 noclegów w hostelu w Londynie
- wyżywienie 2 × dziennie (6 śniadań, 6 obiadokolacji) świadczenia rozpoczynają się obiadokolacją 1. dnia (niedziela), kończą się śniadaniem w dniu wylotu z Londynu 7. dnia (sobota)
- zajęcia językowe (15 lekcji z native speakerami i zajęcia w terenie)
- opieka kierownika – pilota i wychowawców
- ubezpieczenia AXA: NNW (NWI – 2000 EUR, NWS – 1000 EUR), KL+CP – 10 000 EUR, bagaż – 200 EUR, koszty rezygnacji
- materiały dydaktyczne – podręcznik National Geographic Learning
- składka na Turystyczny Fundusz Gwarancyjny

DODATKOWE OPŁATY

Płatne w Londynie:
koszt wstępów, realizacji programu i przejazdu z/na lotnisko wiek liczony jest wg roczników:
105 GBP dla osób, które urodziły się po roku 2004
135 GBP dla osób, które urodziły się w roku 2004 i wcześniej

NATIONAL GEOGRAPHIC LEARNING

Dołącz do grupy: facebook.com/groups/obozyatasanglia

LONDYN

kurs językowy

native speakers # shopping # sightseeing #Longleat

wiek uczestników: 13–18 lat

czas trwania: 16 dni

transport: autokar

zajęcia językowe w klasach i w terenie

Marzysz o poznaniu Londynu, chwili rozrywki, a dodatkowo chciałbyś podszkolić swoje umiejętności językowe na zajęciach z native speakerami? Zdecyduj się na kurs w Londynie! Ciekawe zajęcia językowe, bogaty program zwiedzania i wspólne aktywności w gronie znajomych – to idealne połączenie gwarantujące niezapomniane wakacje!

KURS STANDARDOWY (13–18 lat)
Kurs językowy w Londynie prowadzony jest w klasach oraz podczas zwiedzania (praktyczne ćwiczenia językowe). Lekcje w klasach prowadzone są przez native speakerów. Nauczanie odbywa się na różnych poziomach od Intermediate do Upper-intermediate Plus. Uczestnicy dzieleni są na grupy językowe na podstawie testu kwalifikacyjnego. Kurs koncentruje się wokół konwersacji i rozumienia języka potocznego, kładzie nacisk na umiejętność komunikowania się. Wymagania językowe wobec uczestników: znajomość języka angielskiego przynajmniej na poziomie Intermediate.

KURS PRZYGOTOWUJĄCY DO EGZAMINU MATURALNEGO (16-18 lat)
Kurs maturalny porusza zagadnienia zarówno z części ustnej, jak i pisemnej egzaminu maturalnego na poziomie rozszerzonym, a dodatkowo omawia wybrane zagadnienia gramatyczne. Kurs prowadzony jest w oparciu o repetytorium, które będzie wykorzystane częściowo. Program zwiedzania realizowany jest wspólnie z kursem standardowym (13–18 lat).

PROGRAM JĘZYKOWY

30 lekcji w klasach i zajęcia w terenie.
ZAJĘCIA W KLASACH: Lekcje odbywają się od poniedziałku do piątku w wymiarze 3 godzin lekcyjnych dziennie (każda lekcja trwa 45 minut). Grupy językowe maks. 16-osobowe.
ZAJĘCIA W TERENIE: uczestnicy realizują praktyczne ćwiczenia językowe w formie gier i zabaw w terenie.

PROGRAM

1 DZIEŃ Zbiórka, wyjazd wg rozkładu, przejazd przez Niemcy, Holandię, Belgię do Francji.
2 DZIEŃ Przeprawa promowa, przyjazd do Londynu, zakwaterowanie.
3 DZIEŃ LONDYN: zajęcia w klasach, **Tower of London**, Tower Bridge, rejs statkiem po Tamizie
4 DZIEŃ LONDYN: zajęcia w klasach, panorama miasta z **London Eye**, przejście obok Opactwa Westminster, Gmachów Parlamentu, Big Bena, Parku Św. Jakuba, Pałacu Buckingham.
5 DZIEŃ LONDYN: zajęcia w klasach, **Muzeum Historii Naturalnej**, Hyde Park, przejazd obok Harrodsa.
6 DZIEŃ LONDYN: zajęcia w klasach, zakupy w Centrum Handlowym Westfield Stradford.
7 DZIEŃ LONDYN: zajęcia w klasach, **Muzeum Brytyjskie**, spacer po Covent Garden. Powrót do Londynu.
8 DZIEŃ LONGLEAT SAFARI PARK: najsłynniejszy park safari w Wielkiej Brytanii.
9 DZIEŃ OXFORD: przejście przez High Street, obok Christ Church College, ogrodów, Bodleian Library, Teatr Scheldonian, St. John's College. Zwiedzanie miasta z przewodnikiem anglojęzycznym. Powrót do Londynu.
10 DZIEŃ LONDYN: zajęcia w klasach, zwiedzanie **Warner Bros. Studio** – miejsca, w którym powstawały filmy o przygodach Harry'ego Pottera.
11 DZIEŃ BRIGHTON: zajęcia w klasach, spacer nadmorskim deptakiem, molo, słynne The Lanes – labirynt wąskich, kolorowych uliczek. Powrót do Londynu.
12 DZIEŃ LONDYN: zajęcia w klasach, **Muzeum Figur Woskowych Madame Tussauds**.
13 DZIEŃ LONDYN: zajęcia w klasach, wyjście na popołudniowy **MUSICAL** w języku angielskim.
14 DZIEŃ LONDYN: zajęcia w klasach, Plac Leicester, lekcja muzealna w **Galerii Narodowej**, spacer po Chinatown i Soho
15 DZIEŃ Wyjazd do Polski, przeprawa promowa.
16 DZIEŃ Przyjazd do Polski wg rozkładu.
Obowiązkowy odbiór młodzieży do lat 18 przez rodziców lub osoby upoważnione.
Poszczególne punkty programu mogą ulec przesunięciu lub zmianie.
Program zwiedzania prowadzony jest częściowo w języku angielskim.

ZAKWATEROWANIE I WYŻYWIENIE

Zakwaterowanie u rodzin stwarza okazję do poznania zwyczajów panujących w Wielkiej Brytanii. Rodziny są sprawdzone i starannie dobrane przez naszego partnera z Anglii. Uczestnicy są zakwaterowani na obrzeżach Londynu, u rodzin z klasy średniej, zróżnicowanych kulturowo i etnicznie. Młodzież zakwaterowana jest w pokojach 2–5-osobowych, możliwe łóżka piętrowe.
Wyżywienie: w miejscu zakwaterowania uczestnicy otrzymują następujące posiłki: śniadanie: płatki na mleku, tosty z dżemem, sok,
lunch: 2 kanapki, owoc, batonik, chipsy, napój (lunch wydawany jest w formie suchego prowiantu)
obiadokolacja: jednodaniowy ciepły posiłek, herbata.

WAŻNE INFORMACJE

- dokumentem uprawniającym do przekroczenia granicy jest ważny paszport lub dowód osobisty
- zalecamy posiadanie ważnej karty EKUZ
- należy zabrać ze sobą legitymację szkolną
- radzimy zabrać suchy prowiant oraz ok. 50 PLN na posiłki
- dozwolone jest zabranie 1 sztuki bagażu głównego o maks. wymiarach 65 cm × 40 cm × 25 cm oraz 1 sztuki bagażu podręcznego. Przekroczenie limitu rozmiaru bagażu może wiązać się z koniecznością dopłaty w Londynie 10 GBP za dodatkowy transport do rodziny
- w ramach obozu część uczestników przyjeżdża do Londynu autokarem, część przylatuje samolotem. Grupy spotykają się 3 dnia i realizują program wspólnie aż do dnia 14. Uwaga! Uczestnicy lecący samolotem i jadący autokarem kwaterowani są osobno, zazwyczaj u innych rodzin.

TURNUSY I CENY

Zaliczka: 1000 PLN

KURS STANDARDOWY			
JAL-A	Turnus 1	04.07–19.07.2020	**4590 PLN**
JAL-A	Turnus 2	18.07–02.08.2020	**4690 PLN**
JAL-A	Turnus 3	01.08–16.08.2020	**4690 PLN**
JAL-A	Turnus 4	15.08–30.08.2020	**4590 PLN**
KURS MATURALNY			
JAL-A	Turnus 3	01.08–16.08.2020	**4750 PLN**

W przypadku braku minimalnej liczby osób wynoszącej 35 osób, impreza może zostać przez organizatora odwołana bez ponoszenia dodatkowych kosztów z tytułu odszkodowania lub zadośćuczynienia. Organizator powiadamia o tym fakcie nie później niż 20 dni przed datą wyjazdu.

ŚWIADCZENIA ZAWARTE W CENIE

- przejazd autokarem i przeprawa promowa
- zakwaterowanie: 13 noclegów w Londynie
- wyżywienie: 3 × dziennie (13 śniadań, 13 packed lunch, 13 obiadokolacji) – świadczenia rozpoczynają się obiadokolacją 1 dnia (niedziela), kończą pakowanym lunchem 15 dnia (sobota)
- zajęcia językowe: 30 zajęć w klasach i materiały dydaktyczne, zajęcia w terenie
- opieka kierownika – pilota i wychowawców
- ubezpieczenia AXA: NNW (NWI – 2000 EUR, NWS – 1000 EUR), KL+CP – 10 000 EUR, bagaż – 200 EUR, koszty rezygnacji
- materiały dydaktyczne w języku angielskim
- składka na Turystyczny Fundusz Gwarancyjny

DODATKOWE OPŁATY

250 PLN zakup produktów wegańskich, bezglutenowych lub bezlaktozowych
Płatne w Londynie:
koszt wstępów i realizacji programu, wiek liczony jest wg roczników:
165 GBP dla osób, które urodziły się po roku 2004
180 GBP dla osób, które urodziły się w roku 2004 i wcześniej
10 GBP opłata za ponadwymiarowy bagaż (patrz: Ważne informacje)

TRANSPORT

Szczegółowy rozkład jazdy na stronie 36.

LONDYN

kurs językowy

native speakers # shopping # sightseeing #Longleat

wiek uczestników: 13–18 lat

czas trwania: 14 dni

transport: samolot

zajęcia językowe w klasach i w terenie

Dołącz do grupy: facebook.com/groups/obozyatasanglia

Marzysz o poznaniu Londynu, chwili rozrywki, a dodatkowo chciałbyś podszkolić swoje umiejętności językowe na zajęciach z native speakerami? Zdecyduj się na kurs w Londynie! Ciekawe zajęcia językowe, bogaty program zwiedzania i wspólne aktywności w gronie znajomych – to idealne połączenie gwarantujące niezapomniane wakacje!

KURS STANDARDOWY (13–18 lat)
Kurs językowy w Londynie prowadzony jest w klasach oraz podczas zwiedzania (praktyczne ćwiczenia językowe). Lekcje w klasach prowadzone są przez native speakerów. Nauczanie odbywa się na różnych poziomach od Intermediate do Upper-intermediate Plus. Uczestnicy dzieleni są na grupy językowe na podstawie testu kwalifikacyjnego. Kurs koncentruje się wokół konwersacji i rozumienia języka potocznego, kładzie nacisk na umiejętność komunikowania się. Wymagania językowe wobec uczestników: znajomość języka angielskiego przynajmniej na poziomie Intermediate.

KURS PRZYGOTOWUJĄCY DO EGZAMINU MATURALNEGO (16-18 lat)
Kurs maturalny porusza zagadnienia zarówno z części ustnej, jak i pisemnej egzaminu maturalnego na poziomie rozszerzonym, a dodatkowo omawia wybrane zagadnienia gramatyczne. Kurs prowadzony jest w oparciu o repetytorium, które będzie wykorzystane częściowo. Program zwiedzania realizowany jest wspólnie z kursem standardowym (13–18 lat).

PROGRAM JĘZYKOWY

30 lekcji w klasach i zajęcia w terenie.
ZAJĘCIA W KLASACH: Lekcje odbywają się od poniedziałku do piątku w wymiarze 3 godzin lekcyjnych dziennie (każda lekcja trwa 45 minut). Grupy językowe maks. 16-osobowe.
ZAJĘCIA W TERENIE: uczestnicy realizują praktyczne ćwiczenia językowe w formie gier i zabaw w terenie.

PROGRAM

1 DZIEŃ Zbiórka na lotnisku Chopina w Warszawie, przelot z opiekunem do Londynu Heathrow, przejazd do rodzin, zakwaterowanie.
2 DZIEŃ LONDYN: zajęcia w klasach, **Tower of London**, Tower Bridge, **rejs statkiem po Tamizie**.
3 DZIEŃ LONDYN: zajęcia w klasach, panorama miasta z **London Eye**, przejście obok Opactwa Westminster, Gmachów Parlamentu, Big Bena, Parku Św. Jakuba, Pałacu Buckingham.
4 DZIEŃ LONDYN: zajęcia w klasach, **Muzeum Historii Naturalnej**, Hyde Park, przejazd obok Harrodsa.
5 DZIEŃ LONDYN: zajęcia w klasach, zakupy w Centrum Handlowym Westfield Stradford.
6 DZIEŃ LONDYN: zajęcia w klasach, **Muzeum Brytyjskie**, spacer po Covent Garden.
7 DZIEŃ LONGLEAT SAFARI PARK: najsłynniejszy park safari w Wielkiej Brytanii. Powrót do Londynu.
8 DZIEŃ OXFORD: przejście przez High Street, obok Christ Church College, ogrodów, Bodleian Library, Teatr Scheldonian, St. John's College. Zwiedzanie miasta z przewodnikiem anglojęzycznym. Powrót do Londynu.
9 DZIEŃ LONDYN: zajęcia w klasach, zwiedzanie **Warner Bros. Studio** – miejsca, w którym powstawały filmy o przygodach Harry'ego Pottera
10 DZIEŃ BRIGHTON: zajęcia w klasach, spacer nadmorskim deptakiem, molo, słynne The Lanes – labirynt wąskich, kolorowych uliczek. Powrót do Londynu.
11 DZIEŃ LONDYN: zajęcia w klasach, **Muzeum Figur Woskowych Madame Tussauds**.
12 DZIEŃ LONDYN: zajęcia w klasach, wyjście na popołudniowy **MUSICAL** w języku angielskim.
13 DZIEŃ LONDYN: zajęcia w klasach, Plac Leicester, lekcja muzealna w **Galerii Narodowej**, spacer po Chinatown i Soho.
14 DZIEŃ Przejazd pod opieką opiekuna na lotnisko Heathrow i przelot na lotnisko Chopina w Warszawie.
Obowiązkowy odbiór młodzieży do lat 18 przez rodziców lub osoby upoważnione.
Poszczególne punkty programu mogą ulec przesunięciu lub zmianie.
Program zwiedzania prowadzony jest częściowo w języku angielskim.

ZAKWATEROWANIE I WYŻYWIENIE

Zakwaterowanie u rodzin stwarza okazję do poznania zwyczajów panujących w Wielkiej Brytanii. **Rodziny** są sprawdzone i starannie dobrane przez naszego partnera z Anglii. Uczestnicy są zakwaterowani na obrzeżach Londynu, u rodzin z klasy średniej, zróżnicowanych kulturowo i etnicznie.
Młodzież zakwaterowana jest w pokojach 2–5-osobowych, możliwe łóżka piętrowe.
Wyżywienie: w miejscu zakwaterowania uczestnicy otrzymują następujące posiłki: śniadanie – płatki na mleku, tosty z dżemem, sok; lunch – kanapka, owoc, batonik, chipsy, napój (lunch wydawany jest w formie suchego prowiantu); obiadokolacja – jednodaniowy ciepły posiłek, herbata.

INFORMACJE O PRZELOCIE

przelot samolotem rejsowym PLL LOT

SZCZEGÓŁY LOTU	
WARSZAWA LOTNISKO F. CHOPINA – LONDYN HEATHROW wyloty w NIEDZIELE: 05.07, 19.07, 02.08, 16.08 Zbiórka na 2.5h przed wylotem w hali odlotów, terminal A, stanowisko odpraw ATAS (Meeting Point) Bagaż główny 15 kg + podręczny 5 kg	
Wylot z Warszawy, nr lotu LO 279 **godz. 15:30**	Przylot do Londynu **godz. 17:20**
LONDYN HEATHROW – WARSZAWA LOTNISKO F. CHOPINA powroty w SOBOTY: 18.07, 01.08, 15.08, 29.08	
Wylot z Londynu, nr lotu LO 282 – **godz. 10:15**	Przylot do Warszawy **godz. 13:45**

TURNUSY I CENY

Zaliczka: 1000 PLN

KURS STANDARDOWY

JAL-S	Turnus 1	05.07–18.07.2020	**5690 PLN**
JAL-S	Turnus 2	19.07–01.08.2020	**5790 PLN**
JAL-S	Turnus 3	02.08–15.08.2020	**5790 PLN**
JAL-S	Turnus 4	16.08–29.08.2020	**5690 PLN**

KURS MATURALNY

JAL-S	Turnus 3	02.08–15.08.2020	**5850 PLN**

W przypadku braku minimalnej liczby osób wynoszącej 8 osób, impreza może zostać przez organizatora odwołana bez ponoszenia dodatkowych kosztów z tytułu odszkodowania lub zadośćuczynienia. Organizator powiadamia o tym fakcie nie później niż 20 dni przed datą wyjazdu.

ŚWIADCZENIA ZAWARTE W CENIE

- przelot pod opieką wychowawcy na trasie Warszawa – Londyn – Warszawa oraz opłaty lotniskowe
- zakwaterowanie: 13 noclegów w Londynie
- wyżywienie: 3 × dziennie (13 śniadań, 13 packed lunch, 13 obiadokolacji) – świadczenia rozpoczynają się obiadokolacją 1 dnia (niedziela), kończą pakowanym lunchem 14 dnia (sobota)
- autokar do dyspozycji grupy (patrz: Ważne Informacje)
- zajęcia językowe: 30 zajęć w klasach i materiały dydaktyczne, zajęcia w terenie
- opieka kierownika – pilota i wychowawców
- ubezpieczenia AXA: NNW (NWI – 2000 EUR, NWS – 1000 EUR), KL+CP – 10 000 EUR, bagaż – 200 EUR, koszty rezygnacji
- materiały dydaktyczne w języku angielskim
- składka na Turystyczny Fundusz Gwarancyjny

DODATKOWE OPŁATY

250 PLN zakup produktów wegańskich, bezglutenowych lub bezlaktozowych
Płatne w Londynie:
koszt wstępów, realizacji programu i przejazdu z/na lotnisko wiek liczony jest wg roczników:
180 GBP dla osób, które urodziły się po roku 2004
195 GBP dla osób, które urodziły się w roku 2004 i wcześniej

WAŻNE INFORMACJE

- dokumentem uprawniającym do przekroczenia granicy jest ważny paszport lub dowód osobisty
- zalecamy posiadanie ważnej karty EKUZ
- należy zabrać ze sobą legitymację szkolną
- radzimy zabrać suchy prowiant oraz ok. 10 GBP na wydatki na lotnisku
- limit bagażu – 15 kg bagaż główny (wymiary 65 × 40 × 25 cm) + 1 sztuka bagażu podręcznego do 5 kg
- w ramach obozu część uczestników przyjeżdża do Londynu autokarem, część przylatuje samolotem. Grupy spotykają się 2 dnia i realizują program wspólnie aż do dnia 13. Uwaga! Uczestnicy lecący samolotem i jadący autokarem kwaterowani są osobno, zazwyczaj u innych rodzin.

ROZKŁAD JAZDY

obozy językowe

ROZKŁAD JAZDY AUTOKARÓW

Jeździmy komfortowymi autokarami wyposażonymi w uchylne fotele, WC, klimatyzację, DVD. Miejsca w autokarach są nienumerowane. Przed granicą przewidujemy postój przeznaczony na posiłek oraz ewentualne przesiadki pasażerów. Przy niewielkiej liczbie uczestników z danego miasta istnieje możliwość dowózki busem. Sugerujemy zabranie ok. 5 EUR (bilon) na toalety w Niemczech.

Uwaga: zbiórka 30 min. przed planowaną godziną odjazdu.

Transport jest realizowany przy min. 5 uczestnikach na danej trasie.

Dozwolone jest zabranie 1 sztuki bagażu głównego o maks. wymiarach 65 × 40 × 25 cm oraz 1 sztuki bagażu podręcznego. Przekroczenie limitu rozmiaru bagażu może wiązać się z koniecznością dopłaty w Londynie 10 GBP za dodatkowy transport do rodziny.

Rozkład jazdy na: JAL-A, KAA-11/X, KAA-24/X

Miejscowość	Miejsce zbiórki	Wyjazd	Powrót*
Trasa północna: Istnieje możliwość dowozu uczestników busem do głównego autokaru. Wyjazd realizowany będzie przy minimum 5 osobach – informacje na 7 dni przed wyjazdem.			
Gdańsk	Zatoczka przy MAK Autoservice A. Rudawski obok Stacji Paliw Orlen, ul. Gen. H. Dąbrowskiego 4, 80-802 Gdańsk	11:00	18:15
Grudziądz – okolice	Stacja Circle K, Stare Marzy koło Grudziądza przy drodze nr 91	12:30	16:15
Toruń	Dworzec PKP Toruń Miasto, Plac 18 stycznia 4	13:30	15:15
Bydgoszcz	Parking przy hali "Łuczniczka", ul. Toruńska 59	14:30	14:15
Gniezno	Stacja Lotos, ul. Żwirki i Wigury 32	16:00	12:45
Trasa centralna: Wyjazd realizowany we wszystkich terminach. Istnieje możliwość dowozu uczestników busem do głównego autokaru.			
Warszawa	Dworzec Zachodni PKS, st. 11	12:00	16:30
Łódź	Dworzec Autobusowy Północny, ul. Smugowa 30/32	14:00	14:30
Konin – okolice	Parking przy McDonald's, ul. Ogrodowa 31, Stare Miasto koło Konina	15:45	12:45
Poznań	Dworzec Autobusowy przy CH Avenida ul. S. Matyi 2	17:15	11:30
Torzym	Zajazd „Złota Grota", ul. Saperska 10	21:00	09:30
Trasa południowa: Wyjazd realizowany we wszystkich terminach. Istnieje możliwość dowozu uczestników busem do głównego autokaru.			
Kraków	Parking przy stadionie „Wisły", ul. Reymonta 22	10:00	18:00
Katowice	Dworzec PKS, ul. Piotra Skargi 1	12:00	16:30
Opole – okolice	Stacja Lotos, Posiłek 1A, 47-300 Rogów Opolski (zjazd z autostrady A4 na drogę krajową nr 45)	13:45	14:45
Wrocław	Parking przy ul. Ślężnej (róg ul. Kamiennej przy Wzgórzu Andersa)	15:30	13:15
Lubin	Stacje Orlen przy drodze nr 36, zgodnie z kierunkiem podróży	17:00	11:45
Zielona Góra	Stacja Orlen, ul. Sulechowska	18:30	10:30
WIELKA BRYTANIA		Przyjazd w niedzielę	
BRIGHTON	7 Old Steine, Brighton, BN1 1EJ	14:45	13:00

Rozkład jazdy na obozy: JA1, JA2, JA3, JA4, JA5 oraz kurs KAA-12/X

Miejscowość	Miejsce zbiórki	Dopłata	Godzina zbiórki	Godzina odjazdu	27.06	04.07	11.07	18.07	25.07	01.08	08.08	15.08	22.08	Godzina powrotu	Miejscowość
					KODY OBOZÓW										
					JA1, JA2, JA4	JA1, JA2, JA3	JA1, JA2, KAA-12/X	JA1, JA2, JA4	JA1, JA2, JA5, KAA-12/X	JA1, JA2, JA4	JA1, JA2, JA3	JA1, JA2	JA1, JA2		
Bydgoszcz	Parking przy hali „Łuczniczka", ul. Toruńska 59	**50 PLN**	14:00	14:30	√5	√5	–	√5	–	√5	–	√5	–	14:15	**Bydgoszcz**
Bydgoszcz*	**	**100 PLN**	**	**	–	–	√5	–	√5	–	√5	–	√5	**	**Bydgoszcz***
Gdańsk	Zatoczka przy MAK Autoservice Arkadiusz Rudawski obok Stacji Paliw Orlen, ul. Gen. H. Dąbrowskiego 4, 80-802 Gdańsk	**50 PLN**	10:30	11:00	√5	√5	–	√5	–	√5	–	√5	–	18:15	**Gdańsk**
Gdańsk*	**	**150 PLN**	**	**	–	–	√5	–	√5	–	√5	–	√5	**	**Gdańsk***
Gniezno	Stacja Lotos, ul. Żwirki I Wigury 32	**50 PLN**	15:30	16:00	√5	√5	–	√5	–	√5	–	√5	–	12:45	**Gniezno**
Grudziądz – okolice	Stacja Circle K, Stare Marzy k. Grudziądza przy drodze nr 91	**50 PLN**	12:00	12:30	√5	√5	–	√5	–	√5	–	√5	–	16:15	**Grudziądz – okolice**
Katowice	Dworzec PKS, ul. Piotra Skargi 1	–	11:30	12:00	√	√	√	√	√	√	√	√	√	16:30	**Katowice**
Konin – okolice	Parking przy McDonald's, ul. Ogrodowa 31, Stare Miasto k/Konina	–	15:15	15:45	√	√	√	√	√	√	√	√	√	12:45	**Konin – okolice**
Kraków	Parking przy stadionie „Wisły", ul. Reymonta 22	–	09:30	10:00	√	√	√	√	√	√	√	√	√	18:00	**Kraków**
Lubin	Stacje Orlen przy drodze nr 36, zgodnie z kierunkiem podróży	–	16:30	17:00	√	√	√	√	√	√	√	√	√	11:45	**Lubin**
Lublin	Parking przy stadionie Arena Lublin ul. Stadionowa 1 od ulicy Stadionowej	**100 PLN**	08:00	08:30	–	√5	–	√5	–	√5	–	√5	–	19:30	**Lublin**
Łódź	Dworzec Autobusowy Północny, ul. Smugowa 30/32	–	13:30	14:00	√	√	√	√	√	√	√	√	√	14:30	**Łódź**
Opole – okolice	Stacja Lotos, Posiłek 1A, 47-300 Rogów Opolski (zjazd z autostrady A4 na DK nr 45)	–	13:15	13:45	√	√	√	√	√	√	√	√	√	14:45	**Opole – okolice**
Poznań	Dworzec Autobusowy PKS przy CH Avenida ul. S. Maryi 2	–	16:45	17:15	√	√	√	√	√	√	√	√	√	11:30	**Poznań**
Toruń	Dworzec PKP Toruń Miasto, Plac 18 stycznia 4	**50 PLN**	13:00	13:30	√5	√5	–	√5	–	√5	–	√5	–	15:15	**Toruń**
Torzym	Zajazd „Złota Grota", Saperska 10	–	20:30	21:00	√	√	√	√	√	√	√	√	√	09:30	**Torzym**
Warszawa	Dworzec Zachodni PKS, st. 11	–	11:30	12:00	√	√	√	√	√	√	√	√	√	16:30	**Warszawa**
Wrocław	Parking przy ul. Ślężnej (róg ul. Kamiennej przy Wzgórzu Andersa)	–	15.00	15:30	√	√	√	√	√	√	√	√	√	13:15	**Wrocław**
Zielona Góra	Stacja Orlen, ul. Sulechowska	–	18:00	18:30	√	√	√	√	√	√	√	√	√	10:30	**Zielona Góra**

√5 przystanek realizowany przy min. 5 osobach
√ przystanek potwierdzony
– brak przystanku w danym turnusie
***** przejazd może być realizowany publicznymi środkami transportu – wymagana legitymacja
****** godzina i miejsce zbiórki do potwierdzenia na 7 dni przed wyjazdem w komunikacie wyjazdowym na www.atas.pl

KURSY JĘZYKOWE COMFORT

Wykorzystując nasze wieloletnie doświadczenie w doborze kursów, osobiste wizyty w zagranicznych szkołach językowych oraz opinie uczestników, stworzyliśmy ofertę optymalnych wyjazdów językowych dla młodzieży, które nazwaliśmy kursami **COMFORT**.

Co je charakteryzuje?

→ **zajęcia organizowane są przez zagraniczne szkoły językowe** o wieloletnich tradycjach, dużym doświadczeniu w nauczaniu języka, posiadające liczne akredytacje.

→ **nauka i zabawa w międzynarodowym gronie:** szkoły językowe przyjmują uczniów z całego świata; zarówno lekcje, wycieczki jak i zajęcia rekreacyjne i sportowe stanowią świetną okazję do ćwiczenia języka w naturalnych sytuacjach, w międzynarodowym towarzystwie.

→ **lekcje w klasach:** przez 5 dni w tygodniu młodzież uczestniczy w zajęciach lekcyjnych w klasach, w gronie swoich rówieśników z całego świata. Nauczyciele dbają, by uczestnicy rozwinęli swoje umiejętności językowe, dobrze się przy tym bawiąc. Kładą nacisk na praktyczną naukę języka i przełamanie bariery mówienia.

→ **wykwalifikowana kadra native speakerów:** lekcje prowadzone są przez świetnie przygotowanych nauczycieli będących rodzimymi użytkownikami nauczanego języka.

→ **polskojęzyczny opiekun:** choć wszystkie zajęcia lekcyjne i pozalekcyjne prowadzone są przez obcojęzyczną kadrę szkolną, dodatkowy nadzór nad kursantami sprawuje też polski opiekun ATAS. Bierze on udział w wycieczkach i zajęciach dodatkowych, dba o prawidłowy przebieg kursu i odpowiednie warunki zakwaterowania, a uczestnicy i rodzice w każdej chwili mogą się z nim skontaktować.

→ **transport z opiekunem:** organizujemy grupowy transport z opiekunem ATAS, który sprawuje nadzór nad uczestnikami od momentu wyjazdu z Polski aż do powrotu do kraju.

→ **niezapomniane wakacje:** program młodzieżowych kursów językowych ułożony jest tak, by poza nauką zapewnić uczestnikom wspaniałe wakacje za granicą – wraz z kursantami z innych krajów uczestniczą w wycieczkach, poznają okolicę, lokalną społeczność, zawierają nowe przyjaźnie. Wracając do Polski lepiej znają nie tylko język, ale i kulturę kraju, który odwiedzili.

Telefon alarmowy: +48 600 245 074

W terminie od 27.06 do 29.08.2020 pracownicy ATAS służą pomocą w sytuacjach awaryjnych oraz związanych z przejazdami naszych Klientów.

Uwaga: Pod tym telefonem nie są udzielane informacje o ofercie oraz realizacji programu. W celu uzyskania informacji o ofercie prosimy o telefon do biur ATAS, pon.–pt. w godzinach 09.00–17.00.

BRIGHTON

wiek uczestników: Wakacyjny 12–17 lat
Intensywny Global Leadership 15–17 lat

długość pobytu: 2 tygodnie

transport: autokar

✓ **nadmorska lokalizacja**
✓ **szkoła w centrum Brighton**
✓ **kurs intensywny Global Leadership**

Brighton Language College: szkoła założona w 1995 roku, posiada akredytację British Council. Cieszy się opinią jednej z najlepszych szkół językowych w Brighton.

Brighton: tętniące życiem nadmorskie miasto, zlokalizowane na południowym wybrzeżu Wielkiej Brytanii, wspaniałe miejsce do nauki języka angielskiego.

Centrum nauczania: zajęcia lekcyjne odbywają się w głównym budynku szkoły BLC na 7 Old Stein oraz na University of Brighton Grand Parade, oddalonych od siebie kilka minut spacerem, położonych w centrum miasta i blisko plaży. Do dyspozycji kursantów pozostają: dobrze wyposażone klasy, pokoje socjalne i patio z ogrodem, gdzie można zrelaksować się między zajęciami. W głównym budynku szkoły kursanci mają darmowy dostęp do WiFi. Szkoła przyjmuje w jednym terminie do 370 kursantów.

Kurs językowy: nauka języka oraz zajęcia pozalekcyjne na kursie wakacyjnym pozwalają młodzieży z rożnych krajów poszerzyć umiejętności językowe, wiedzę o Wielkiej Brytanii oraz innych kulturach. Intensywny program Global Leadership – adresowany jest dla starszej młodzieży, który ma na celu rozwijanie biegłości językowej oraz umiejętności pracy w zespole. Kurs składa się z lekcji ogólnych plus warsztatów z zakresu m.in. krytyczne myślenie, komunikacja, negocjacje, rozwiązywanie problemów, debata.

Zakwaterowanie: starannie dobrane **rodziny goszczące**, co pozwala na bezpośredni kontakt z brytyjską kulturą każdego dnia. Dojazd do szkoły zajmuje około 20–45 minut. Rodzina goszcząca informuje uczestników jak dotrzeć do szkoły pierwszego dnia na zajęcia. Rodziny zapewniają ręczniki oraz pranie raz w tygodniu.

Terminy:	04.07–19.07.2020	18.07–02.08.2020
	01.08–16.08.2020	15.08–30.08.2020

Cena: ***6290 PLN***

Przedpłata: 2000 PLN

Dopłaty obowiązkowe:
– transport grupowy ATAS (szczegóły przejazdu str. 36): pakiet autokarowy 400 PLN

Dodatkowe opcje:
– dieta specjalna 290 PLN

Opłata zawiera

▪Nauka
20 lekcji w tygodniu Wakacyjny
35 lekcji w tygodniu Intensywny Global Leadership
Zajęcia lekcyjne w godzinach rannych i popołudniowych
Każda lekcja trwa 45 minut
Nauka w grupach międzynarodowych
Maksymalna liczba uczniów w klasie: 16
Test kwalifikacyjny
Szkolne materiały do nauki
Certyfikat ukończenia kursu

▪Zakwaterowanie i wyżywienie
Rodzina: pokój 2,3-osobowy
Śniadanie, lunch (pon.-pt. ciepły w szkole, w weekendy u rodziny), obiadokolacja
Bilet na komunikację miejską wliczony w cenę, kursanci otrzymują pierwszego dnia w szkole

▪Zajęcia pozalekcyjne
1 wycieczka całodniowa sobotnia do Londynu i 2 wycieczki półdniowe podczas pobytu, np. Chichester, Leeds Castle; 4 zajęcia popołudniowe w tygodniu np. kajakarstwo morskie, wspinaczka, siatkówka plażowa, koszykówka, tenis, poszukiwanie skarbów, zwiedzanie atrakcji w Brighton jak Royal Pavilion, wieża I360; oceanarium; 3 zajęcia wieczorne w tygodniu np. dyskoteka, kręgle, grill, noc filmowa
Uwaga! W przypadku wyboru kursu Global Leadership odbywają się tylko zajęcia wieczorne

▪Transfer
Transfer szkolny z przystanku autokarowego w Brighton do/z rodziny goszczącej w dniu przyjazdu i w dniu wyjazdu

▪Pakiet rezerwacyjny i ubezpieczeniowy
Ubezpieczenie: NNW, KL, Bagaż, Koszty Rezygnacji, Choroby Przewlekłe

▪Nadzór opiekuna ATAS
Opiekun ATAS sprawuje nadzór nad uczestnikami od momentu wyjazdu z Polski aż do powrotu do kraju, zarówno podczas przejazdu jak i w czasie całego pobytu. Dodatkowo opiekę nad kursantami sprawuje anglojęzyczna kadra szkolna

BRIGHTON

wiek uczestników: 11–17 lat

długość pobytu: 2 tygodnie

transport: samolot

✓ modne, nadmorskie miasto

✓ znany kampus University of Sussex

✓ dużo zajęć w terenie i wycieczek

Embassy Summer: szkoła jest częścią organizacji EC, która od 1991 roku specjalizuje się w kursach językowych dla dzieci, młodzieży i dorosłych. Posiada akredytację British Council oraz zrzeszona jest w EnglishUK, co stanowi gwarancję wysokiego poziomu nauczania.

Brighton: słynny, nadmorski kurort i wielokulturowe miasto, około 2 godziny drogi od Londynu. Unikatowa gregoriańska architektura, piękne żwirowe plaże i regeneracyjny wpływ morskiego powietrza.

Centrum nauczania: fantastyczny kampus University of Sussex położony 15 minut jazdy komunikacją miejską od centrum miasta. Jedyny kampus uniwersytecki w Anglii otoczonym przez Park Narodowy, łączy nowoczesną architekturę z zieloną otwartą przestrzenią. Kursanci mają do swojej dyspozycji nowoczesne, dobrze wyposażone sale lekcyjne, w większości z tablicami interaktywnymi, przestronny pokój rekreacyjny, hale sportowe, oraz zewnętrzną strefę sportowo-rekreacyjną. WiFi dostępne jest na terenie całego kampusu. W jednym terminie szkoła przyjmuje do 450 kursantów.

Kurs językowy: zajęcia lekcyjne prowadzone są w godzinach rannych i popołudniowych na wszystkich poziomach zaawansowania przez wykwalifikowaną kadrę szkolną. Program obejmuje zajęcia sportowo – rekreacyjne oraz wycieczki po najciekawszych zakątkach Brighton. Aktywności na kampusie oraz w terenie rozwijają komunikację w codziennych sytuacjach w atmosferze dobrej zabawy. W trakcie wycieczek kursanci podróżują komunikacją miejską pod opieką kadry szkolnej.

Zakwaterowanie: w akademiku, na terenie kampusu, kilka minut spacerem od budynku w którym odbywają są lekcje. Pokoje 1-osobowe z łazienkami, pogrupowane w 4-6 pokojowe apartamenty. W akademiku dostępna jest płatna pralnia (3 GBP/pranie), WiFi oraz sejf na wartościowe rzeczy. Kuchnia do użytku mieszkańców znajduje się na każdym piętrze. Kadra szkolna mieszka wraz z młodzieżą i sprawuje nadzór 24h. Ręczniki są zapewnione i zmieniane co tydzień.

Terminy:	28.06–11.07.2020 26.07–08.08.2020
Cena:	***8690 PLN***
Przedpłata:	2000 PLN
Dopłaty obowiązkowe:	
– transport grupowy ATAS: pakiet lotniczy Warszawa – Londyn – Warszawa	1350 PLN
– depozyt płatny pierwszego dnia w akademiku	40 GBP
Uwaga! opłata za zgubiony klucz do pokoju wynosi	70 GBP
Szczegóły przelotu liniami PLL LOT:	
Warszawa–Londyn	godz. 07:35 – 09:35
Londyn–Warszawa	godz. 18:15 – 21:55

Opłata zawiera

▪Nauka

20 lekcji w tygodniu
Zajęcia lekcyjne w godzinach rannych i popołudniowych
Każda lekcja trwa 45 minut
Nauka w grupach międzynarodowych
Maksymalna liczba uczniów w klasie: 15
Test kwalifikacyjny
Szkolne materiały do nauki (wypożyczone)
Certyfikat ukończenia kursu

▪Zakwaterowanie i wyżywienie

Akademik: pokój 1-osobowy z łazienką,
Śniadanie, ciepły lunch (w weekendy pakowany), obiadokolacja

▪Zajęcia pozalekcyjne

5 zajęć popołudniowych w tygodniu i codzienne zajęcia wieczorne, np. siatkówka, piłka nożna, tenis, warsztaty taneczne, dodgeball, mini olimpiada, szukanie skarbów, sztuka i rzemiosło, Lip Dub video preparation, spacer, quizy, gry i zabawy, wieczory filmowe, pokaz mody, karaoke, disco, zwiedzanie miasta np. Brighton Museum & Art Gallery, Brighton Sea Life Centre
Wycieczka całodniowa sobotnia do Londynu oraz 2 wycieczki półdniowe np. Windsor, zamek Arundel, Lewes and Anne Cleeves House, Herstmonceux Observatory
Przejazdy wg programu szkolnego są wliczone w cenę

▪Transfer

Transfer szkolny z/na lotnisko Heathrow w Londynie w dniu przyjazdu i wyjazdu

▪Pakiet rezerwacyjny i ubezpieczeniowy

Ubezpieczenie: NNW, KL, Bagaż, Koszty Rezygnacji, Choroby Przewlekłe

▪Nadzór opiekuna ATAS

Opiekun ATAS sprawuje nadzór nad uczestnikami od momentu wyjazdu z Polski aż do powrotu do kraju, zarówno podczas przejazdu jak i w czasie całego pobytu. Dodatkowo opiekę nad kursantami sprawuje anglojęzyczna kadra szkolna

BOURNEMOUTH

wiek uczestników: 9–16 lat

długość pobytu: 2 tygodnie

transport: samolot

✓ urokliwy kurort nadmorski

✓ kampus nad samym morzem

✓ piaszczyste plaże

Southbourne School of English: rodzinna szkoła językowa z ponad 45-letnim doświadczeniem w nauczaniu języka. Rekomendacja British Council oraz przynależność do organizacji EnglishUK stanowi gwarancję wysokiego poziomu nauczania i dobrego standardu zakwaterowania.

Bournemouth: uroczy, nadmorski kurort, położony nad kanałem La Manche. Jedno z ulubionych miejsc wśród Anglików na wakacyjny wypoczynek. Miasto oferuje piękne piaszczyste plaże i naturalne warunki do uprawiania sportów wodnych.

Centrum nauczania: tradycyjna brytyjska szkoła z internatem Collegiate School. Ośrodek położony jest 2 minuty spacerem od plaży. Na ponad 3-hektarowym terenie kampusu dostępne są m. in. 25m kryta i podgrzewana pływalnia, korty tenisowe, nowoczesne hale sportowe z pełnowymiarowym olimpijskim boiskiem do koszykówki oraz boiska trawiaste. Nowocześnie urządzone 22 sale lekcyjne posiadają tablice interaktywne, szkoła oferuje strefę WiFi. W jednym terminie szkoła przyjmuje do 120 kursantów.

Kurs językowy: program stanowi doskonałą kombinację nauki w grupach międzynarodowych ze wspólną zabawą podczas zajęć popołudniowych i wycieczek. Nauka na kursie pozwala młodzieży na rozwijanie umiejętności zarówno edukacyjnych jak i społecznych.

Zakwaterowanie: w akademiku położonym na terenie kampusu, w jasnych, przestronnych pokojach 2–7-osobowych, w osobnych skrzydłach dla chłopaków i dziewcząt. Prysznice i toalety znajdują się na każdym piętrze. Szkoła zapewnia pranie raz w tygodniu. Kadra szkolna mieszka z młodzieżą w kampusie i sprawuje nadzór 24h. Kursanci proszeni są o zabranie własnych ręczników.

Terminy: 05.07–18.07.2020
19.07–01.08.2020

Cena: ***8990 PLN***

Przedpłata: 2000 PLN

Dopłaty obowiązkowe:

– transport grupowy ATAS: pakiet lotniczy Warszawa – Londyn – Warszawa 1350 PLN

Szczegóły przelotu liniami PLL LOT:

Warszawa–Londyn	godz. 07:35 – 09:35
Londyn–Warszawa	godz. 18:15 – 21:55

Opłata zawiera

▪Nauka

15 godzin w tygodniu, zajęcia odbywają się w poniedziałki, wtorki, środy, piątki i soboty od 09.00 do 12.30
Każda lekcja trwa 60 minut
Nauka w grupach międzynarodowych
Maksymalna liczba osób w klasie: 16
Test kwalifikacyjny
Materiały do nauki
Certyfikat ukończenia kursu

▪Zakwaterowanie i wyżywienie

Akademik: pokój 2-7-os.; śniadanie, lunch, obiadokolacja

▪Zajęcia pozalekcyjne

Codzienne zajęcia sportowe i rekreacyjne np. disco na plaży, piłka nożna, siatkówka plażowa, koszykówka, pływanie, krykiet, tenis, mini golf, zumba, barbecue, poszukiwanie skarbów, wieczór filmowy, zajęcia plastyczne i artystyczne, gry i konkursy, disco, pokazy talentów, karaoke
Pierwszego dnia zwiedzanie miasta; 2 całodniowe wycieczki (w czwartki) i 4 półdniowe wycieczki podczas pobytu, np.: Bath, Londyn, Oxford; The New Forest, Winchester, Jurassic Coast, Swanage, Burley, Durdle Door

▪Transfer

Transfer szkolny z/na lotnisko Heathrow w Londynie w dniu przyjazdu i wyjazdu

▪Pakiet rezerwacyjny i ubezpieczeniowy

Ubezpieczenie: NNW, KL, Bagaż, Koszty Rezygnacji, Choroby Przewlekłe

▪Nadzór opiekuna ATAS

Opiekun ATAS sprawuje nadzór nad uczestnikami od momentu wyjazdu z Polski aż do powrotu do kraju, zarówno podczas przelotu jak i w czasie całego pobytu. Dodatkowo opiekę nad kursantami sprawuje anglojęzyczna kadra szkolna

BOURNEMOUTH

wiek uczestników: Clas 12–17 lat
Integra 16–21 lat

długość pobytu: 2 tygodnie

transport: samolot

✓ **urokliwe, nadmorskie miasto**
✓ **mała, rodzinna szkoła**
✓ **intensywny kurs**

Richard Language College: prywatna szkoła językowa, założona w 1928 roku, posiada akredytację British Council oraz zrzeszona jest w EAQUALS. Zajęcia lekcyjne prowadzone są przez wykwalifikowaną i doświadczoną kadrę lektorską.

Bournemouth: urocze, nadmorskie miasto, położone nad kanałem La Manche. To też ulubione miejsce wypoczynku wśród Anglików, miasto oferuje piękne piaszczyste plaże i fantastyczne warunki do uprawiania sportów wodnych.

Centrum nauczania: główny budynek szkoły usytuowany jest w pobliżu Bournemouth University, około 20 minut spacerem od plaży i centrum miasta. Na terenie szkoły znajduje się: 21 sal lekcyjnych, laboratorium językowe do samodzielnej nauki z wydzieloną częścią biblioteczną, laboratorium komputerowe, kafeteria oraz patio. Nieopodal znajduje się również Park Meyrick z boiskami do piłki nożnej, krykieta, golfa i rugby, w którym prowadzona jest część zajęć sportowych. Kursanci mają dostęp do WiFi. W jednym terminie szkoła przyjmuje do 100 kursantów.

Kurs językowy: program Clas oferuje naukę języka angielskiego ze szczególnym uwzględnieniem praktycznych umiejętności komunikacji i rozumienia języka. Poranna nauka w klasach połączona z ciekawym programem zajęć sportowych i kulturowych w godzinach popołudniowych. Intensywny program Integra adresowany dla uczestników, którzy pragną w krótkim czasie znacznie poprawić znajomość języka angielskiego.

Zakwaterowanie: u starannie dobranych **rodzin goszczących**, oddalonych od szkoły około 20 minut jazdy komunikacją miejską. Rodziny zapewniają ręczniki, pranie raz w tygodniu. Udzielają wskazówki pierwszego dnia jak dotrzeć do szkoły.

Terminy: 05.07–18.07.2020
02.08–15.08.2020

Cena:	
20 LEKCJI	***6990 PLN***
28 LEKCJI	***7390 PLN***

Przedpłata: 2000 PLN

Dopłaty obowiązkowe:
– transport grupowy ATAS: pakiet lotniczy Warszawa – Londyn – Warszawa 1350 PLN

Szczegóły przelotu liniami PLL LOT:
Warszawa–Londyn godz. 07:35 – 09:35
Londyn–Warszawa godz. 18:15 – 21:55

Opłata zawiera

▪Nauka
20 lekcji w tygodniu kurs Clas
28 lekcji w tygodniu kurs Integra
Każda lekcja trwa 45 minut
Nauka w grupach międzynarodowych
Maksymalna liczba osób w klasie: 12
Test kwalifikacyjny, materiały do nauki, certyfikat ukończenia kursu

▪Zakwaterowanie i wyżywienie
Kurs Clas: **Rodzina**: pokój 2-os.; śniadanie, lunch (pakowany), obiadokolacja
Kurs Integra: **Rodzina**: pokój 2-os.; śniadanie, obiadokolacja, w weekend dodatkowo lunch
Bilet na komunikację miejską wliczony w cenę, kursanci otrzymują bilet pierwszego dnia w szkole

▪Zajęcia pozalekcyjne
Kurs Clas: 5 zajęć popołudniowych w tygodniu, np. crazy golf, bowling, Laser Quest, tenis, oceanarium, pływanie, krykiet; 1 zajęcie wieczorne w tygodniu np. disco na plaży, piłka nożna, siatkówka plażowa, koszykówka; 2 półdniowe wycieczki podczas pobytu, np.: Bournemouth Square, Jurassic Coast, Swanage
Kurs Integra: 1 zajęcie popołudniowe w tygodniu, np. wycieczka do Poole, Christchurch, Virtual Reality Centre; zajęcia wieczorne w piątki np. bilard, Frisbee, gry zespołowe, barbeque, wieczór filmowy
1 całodniowa wycieczka sobotnia np. London, Bath, Oxford, Portsmouth, Stonehenge & Salisbury

▪Transfer
Przejazd z opiekunem ATAS z/na lotnisko Heathrow w Londynie autobusem National Express do centrum Bournemouth oraz taxi transfer z centrum miasta na miejsce zamieszkania, w dniu przyjazdu i powrotu

▪Pakiet rezerwacyjny i ubezpieczeniowy
Ubezpieczenie: NNW, KL, Bagaż, Koszty Rezygnacji, Choroby Przewlekłe

▪Nadzór opiekuna ATAS
Opiekun ATAS sprawuje nadzór nad uczestnikami od momentu wyjazdu z Polski aż do powrotu do kraju, zarówno podczas przelotu jak i w czasie całego pobytu. Dodatkowo opiekę nad kursantami sprawuje anglojęzyczna kadra szkolna

CAMBRIDGE

wiek uczestników: akademik 13–17 lat
rodzina 14–17 lat

długość pobytu: 2 tygodnie

transport: samolot

✓ **miasto uniwersyteckie**
✓ **szczególny klimat szkoły**
✓ **ciekawy program zajęć pozalekcyjnych**

Select English: rodzinna szkoła językowa działająca od 1991 roku. Posiada rekomendację British Council oraz zrzeszona jest w English UK. Indywidualne podejście do kursantów wspiera naukę języka oraz integrację w międzynarodowym środowisku.

Cambridge: znane na całym świecie miasto uniwersyteckie, przesiąknięte historią i kulturą. Liczne tereny zielone pozwalają na chwile relaksu oraz uprawianie sportów wszelkiego rodzaju.

Centrum nauczania: zajęcia lekcyjne odbywają się w głównym ośrodku szkoły, zlokalizowanym 10 min spacerem od centrum miasta. Do dyspozycji kursantów pozostają: dobrze wyposażone klasy, pokoje socjalne i patio z ogrodem. Kursanci mają darmowy dostęp do WiFi. Szkoła przyjmuje w jednym terminie do 220 kursantów.

Kurs językowy: obejmuje naukę w klasach, bogaty program zajęć sportowych i rekreacyjnych oraz sobotnie wycieczki. Podczas lekcji kursanci pracują w grupach, prowadzą ciekawe dyskusje i projekty.

Zakwaterowanie:
– **akademiki**, zlokalizowane w odległości od 5 do 20 minut spacerem od szkoły. W największym z nich dostępnych jest 150 łóżek, najmniejsze mają 20 łóżek. W każdym akademiku mieszka kadra szkolna i sprawuje 24h nadzór. Pokoje głównie 2, 3-osobowe, niektóre z łazienką. Część pokoi ma wspólną łazienkę na korytarzu, 1 łazienka maksymalnie na 3-osoby. Pokoje 1-osobowe za dopłatą. Pranie zapewnione raz w tygodniu. Kursanci proszeni są o zabranie własnych ręczników.
– pobyt u starannie dobranych **rodzin goszczących**, które zlokalizowane są około 3–5 km od szkoły. Zakwaterowanie w pokojach 2-osobowych. Po zajęciach wieczornych kadra szkolna odprowadza uczestników na przystanek autobusowy skąd wracają samodzielnie lub z innymi uczestnikami do swoich rodzin. Pranie zapewnione raz w tygodniu. Kursanci proszeni są o zabranie własnych ręczników.
Bilet na komunikację miejską pokrywa uczestnik, około 15 GBP/tydz.

Termin 1: 28.06–11.07.2020 **Termin 2:** 12.07–25.07.2020
Termin 3: 26.07–08.08.2020 **Termin 4:** 09.08–22.08.2020

Cena: *RODZINA*	***7990 PLN***
AKADEMIK termin 1, 4	***8990 PLN***
AKADEMIK termin 2, 3	***9390 PLN***

Przedpłata: 2000 PLN

Dopłaty obowiązkowe:
– transport grupowy ATAS: pakiet lotniczy Warszawa – Londyn – Warszawa 1350 PLN

Dodatkowe opcje:
– akademik, pokój 1-os. 620 PLN
– akademik, pokój 1-os. z łazienką 720 PLN

Szczegóły przelotu liniami PLL LOT:
Warszawa–Londyn godz. 07:35 – 09:35
Londyn–Warszawa godz. 18:15 – 21:55

Opłata zawiera

▪Nauka
20 godzin w tygodniu
Każda lekcja trwa 60 minut
Nauka w grupach międzynarodowych
Maksymalna liczba osób w klasie: 12
Test kwalifikacyjny
Szkolne materiały do nauki, certyfikat ukończenia kursu

▪Zakwaterowanie i wyżywienie
Rodzina: pokój 2-os., śniadanie, lunch, obiadokolacja
Koszt dojazdów od rodziny do szkoły pokrywa uczestnik, około 15 GBP/tydz.
Akademik: pokój 2,3-os., śniadanie, lunch, obiadokolacja. Ograniczona liczba pokoi 2, 3-osobowych. Po wyczerpaniu miejsc szkoła kwateruje uczestników w pokojach 1-os. za dopłatą

▪Zajęcia pozalekcyjne
Codzienne zajęcia sportowo-rekreacyjne, np: zwiedzanie miasta, muzeum, tenis, pokazy mody, wieczory filmowe, quizy, malowanie T-shirtów, piłka nożna, barbecue, dyskoteki, pikniki, kręgle, zajęcia plastyczne, zakupy
Sobotnia wycieczka do Londynu lub Oxfordu i 1 wycieczka półdniowa w tygodniu np. Bury St. Edmunds

▪Transfer
Transfer szkolny z/na lotnisko Heathrow w Londynie w dniu przyjazdu i wyjazdu

▪Pakiet rezerwacyjny i ubezpieczeniowy
Ubezpieczenie: NNW, KL, Bagaż, Koszty Rezygnacji, Choroby Przewlekłe

▪Nadzór opiekuna ATAS
Opiekun ATAS sprawuje nadzór nad uczestnikami od momentu wyjazdu z Polski aż do powrotu do kraju, zarówno podczas przelotu jak i w czasie trwania całego pobytu. Dodatkowo opiekę nad kursantami sprawuje anglojęzyczna kadra szkolna

EASTBOURNE

wiek uczestników: 20 lekcji **10–17 lat**
24 lekcje **14–17 lat**

długość pobytu: **2 tygodnie**

transport: **samolot, autokar**

✓ nadmorski kurort
✓ szkoła w zabytkowym budynku z XVIII wieku
✓ piękny kampus blisko plaży i centrum

Twin Group: organizacja założona w 1995 roku, czołowy organizator w zakresie nauczania języka angielskiego dla obcokrajowców z całego świata. Posiada rekomendację British Council, zrzeszona jest w EnglishUK.

Eastbourne: małe i bezpieczne miasto, słynny nadmorski kurort, lubiany przez Brytyjczyków na spędzanie wakacji letnich. Idealne miejsce do nauki języka i aktywnego spędzenia wakacji.

Ośrodek nauczania: szkoła mieści się w stylowym, XVIII-wiecznym budynku „Compton Place", należącym niegdyś do księcia Devonshire, otoczona wspaniałym 13-hektarowym ogrodem, oddalona 15 minut od centrum miasta i plaży. W budynku szkoły mieści się m. in. 21 sal lekcyjnych, laboratorium językowe, centrum komputerowe z bezpłatnym dostępem do internetu, biblioteka, pokój wypoczynkowy z TV i video, WiFi. Kursanci mogą korzystać ze szkolnych kortów tenisowych, boiska do piłki nożnej, koszykówki oraz siatkówki. W jednym terminie szkoła przyjmuje do 250 kursantów.

Kurs językowy: zajęcia lekcyjne prowadzone są przez wykwalifikowaną kadrę lektorską na wszystkich poziomach zaawansowania. Po lekcjach w klasach kursanci uczestniczą w zajęciach sportowych, kulturalnych i wycieczkach z profesjonalnym przewodnikiem. Zajęcia prowadzone są w międzynarodowym towarzystwie. Opiekunowie szkolni obecni są podczas wszystkich zajęć.

Zakwaterowanie: kursanci zakwaterowani są w **akademiku**, położonym na terenie szkoły w pokojach głównie 4–6-osobowych. Łazienki są zlokalizowane na korytarzach, dzielone wspólnie z innymi kursantami. W oddzielnych skrzydłach mieszkają chłopcy i dziewczynki. Kursanci proszeni są o zabranie własnych ręczników.

Terminy:	AUTOKAR	04.07–19.07.2020	18.07–02.08.2020	01.08–16.08.2020
	SAMOLOT	05.07–18.07.2020	19.07–01.08.2020	02.08–15.08.2020

Cena:	AUTOKAR	SAMOLOT
20 LEKCJI	***7590 PLN***	***7830 PLN***
24 LEKCJE	***7790 PLN***	***8030 PLN***

Przedpłata:	2000 PLN
Dopłaty obowiązkowe:	
– transport grupowy ATAS:	
pakiet lotniczy Warszawa-Londyn-Warszawa	1350 PLN
pakiet autokarowy (szczegóły przejazdu str. 36):	400 PLN
– depozyt płatny pierwszego dnia w akademiku	20 GBP
Dodatkowe opcje:	
– dieta specjalna	250 PLN
Szczegóły przelotu liniami PLL LOT:	
Warszawa–Londyn	godz. 07:35 – 09:35
Londyn–Warszawa	godz. 18:15 – 21:55

Opłata zawiera

▪Nauka
20 lub 24 lekcje w tygodniu
Każda lekcja trwa 45 minut
Nauka w grupach międzynarodowych
Maksymalna liczba osób w grupie: 16
Test kwalifikacyjny, szkolne materiały do nauki
Certyfikat ukończenia kursu i raport końcowy

▪Zakwaterowanie i wyżywienie
Akademik: pokój 4, 6-os. i wieloosobowy (maksymalnie 10-os.); śniadanie, lunch (ciepły pon.–pt.), obiadokolacja

▪Zajęcia pozalekcyjne
Codzienne zajęcia popołudniowe i wieczorne, np.: golf, kręgle, Laser Quest, tenis ziemny i stołowy, pływanie, jazda na rolkach, kino, karaoke, zajęcia artystyczne i plastyczne, gry i zabawy, quizy, dyskoteki
Uwaga! W przypadku wyboru 24 lekcji odbywają się 2 zajęcia popołudniowe w tygodniu oraz codzienne zajęcia wieczorne
1 całodniowa wycieczka sobotnia i wycieczki półdniowe w środy np.: Londyn, Hampton Court, Portsmouth, Chichester, Brighton, Hastings, Seven Sisters

▪Transfer
Transfer busem szkolnym z/do przystanku autobusowego w Brighton do miejsca zakwaterowania w Eastbourne, w dniu przyjazdu i w dniu wyjazdu

▪Pakiet rezerwacyjny i ubezpieczeniowy
Ubezpieczenie: NNW, KL, Bagaż, Koszty Rezygnacji, Choroby Przewlekłe

▪Nadzór opiekuna ATAS
Opiekun ATAS sprawuje nadzór nad uczestnikami od momentu wyjazdu z Polski aż do powrotu do kraju, zarówno podczas przejazdu jak i w czasie całego pobytu. Dodatkowo opiekę nad kursantami sprawuje anglojęzyczna kadra szkolna

EDYNBURG

wiek uczestników: 12–17 lat

długość pobytu: 2 tygodnie

transport: samolot

✓ angielski w stolicy Szkocji

✓ fantastyczne ośrodki nauczania

✓ akademik lub rodzina goszcząca

Mackenzie School of English: szkoła założona w 2008 roku, posiada akredytację British Council oraz zrzeszona jest w EnglishUK.

Edynburg: stolica Szkocji, jedno z ciekawszych i najładniejszych miast w Europie.

Centrum nauczania: w zależności od wariantu zakwaterowania:
Ośrodek Merchiston Castle (akademik) – na jednej z najlepszych brytyjskich szkół z internatem. Szkoła zlokalizowana jest w spokojnej zielonej okolicy. Zajęcia odbywają się na terenie wspaniałego XIII-wiecznego kompleksu zamkowego.
Ośrodek Leith (rodzina goszcząca) – 5 minut jazdy od plaży i 10 minut jazdy od centrum miasta. Jest główną siedzibą szkoły, która mieści się w unikatowym budynku kościelnym. Szkoła otwarta jest codziennie do godz. 22.00. Oba ośrodki oferują nowoczesne udogodnienia. Do dyspozycji kursantów pozostają dobrze wyposażone sale lekcyjne, pokój rekreacyjny z fortepianem (Leith) i stołem bilardowym, patio z ogrodem oraz WiFi. Maksymalna liczba kursantów w jednym terminie wynosi 160 w szkole Merchiston oraz 240 w ośrodku Leith.

Kurs językowy: nauka języka odbywa się na wszystkich poziomach zaawansowania i prowadzona jest przez wykwalifikowaną kadrę lektorów. Program nauki połączony jest z ciekawymi zajęciami kulturalnymi, sportowo-rekreacyjnymi co pozwala młodzieży rozwijać umiejętności językowe, poszerzyć wiedzę o kulturze Szkocji oraz nawiązać przyjaźnie z uczestnikami z całego świata.

Zakwaterowanie:
– starannie wyselekcjonowane **rodziny goszczące**, pozwala kursantom poznać codzienne życie, zwyczaje i kulturę Szkotów. Dojazd do szkoły komunikacją miejską zajmuje do 30 minut. Rodziny zapewniają pranie raz w tygodniu. Kursanci proszeni są o zabranie własnych ręczników.
– **akademik**, kursanci kwaterowani są na terenie kampusu, w pokojach 2-osobowych z łazienkami. Dziewczęta i chłopcy mieszkają w oddzielnych skrzydłach. Kadra sprawuje 24h nadzór. Mają dostęp do pralni i WiFi. Kursanci proszeni są o zabranie własnych ręczników.

Terminy: 12.07–26.07.2020

Cena:	
RODZINA	***7790 PLN***
AKADEMIK	***8890 PLN***

Przedpłata: 2000 PLN

Dopłaty obowiązkowe:
– transport grupowy ATAS pakiet lotniczy 1540 PLN
Przelot na trasie: Warszawa (lub Modlin) – Edynburg – Warszawa (lub Modlin)
rozkład lotów będzie podany w terminie późniejszym

Dodatkowe opcje:
– dieta specjalna 310 PLN

Opłata zawiera

▪Nauka
15 godzin w tygodniu
Każda lekcja trwa 60 minut
Zajęcia w godzinach rannych i popołudniowych
Nauka w grupach międzynarodowych
Maksymalna liczba uczniów w klasie: 15
Test kwalifikacyjny
Szkolne materiały do nauki
Certyfikat ukończenia kursu

▪Zakwaterowanie i wyżywienie
Akademik: pokoje 2-os. z łazienką; śniadanie, ciepły lunch w szkole (w weekend pakowany), obiadokolacja
Rodzina: pokój 1-4-osobowy; śniadanie, pakowany lunch (ciepły w szkole we wtorki i w czwartki) obiadokolacja; bilet na komunikację miejską wliczony w cenę, kursanci otrzymują pierwszego dnia w szkole

▪Zajęcia pozalekcyjne
Akademik: 5 zajęć popołudniowych, w tym wycieczki po mieście i 3 zajęcia wieczorne w tygodniu np. orientation tour, team building, warsztaty z innowacyjnego myślenia, fitness, pływanie, zajęcia plastyczne i artystyczne, National Museum of Scotland, National Scottish Gallery, Edingurgh Castle, noc filmowa, pokazy talentów
Rodzina: 5 zajęć popołudniowych, w tym wycieczki po mieście i 2 zajęcia wieczorne w tygodniu np. Arthur's Seat, Edingurgh Castle, Get to Know Edinburgh with iPad challenge, Highland Games, warsztaty, Ceilidh, pokazy talentów, dyskoteka, karaoke
2 wycieczki całodniowe, w soboty np. Glasgow, St. Andrews, Perth, Stirling

▪Transfer
Transfer szkolny z opiekunem ATAS z/na lotnisko w Edynburgu w dniu przyjazdu i wyjazdu

▪Pakiet rezerwacyjny i ubezpieczeniowy
Ubezpieczenie: NNW, KL, Bagaż, Koszty Rezygnacji, Choroby Przewlekłe

▪Nadzór opiekuna ATAS
Opiekun ATAS sprawuje nadzór nad uczestnikami od momentu wyjazdu z Polski aż do powrotu do kraju, zarówno podczas przejazdu jak i w czasie całego pobytu. Dodatkowo opiekę nad kursantami sprawuje anglojęzyczna kadra szkolna

LONDYN

wiek uczestników: 13–17 lat

długość pobytu: 2 tygodnie

transport: samolot

✓ kurs standardowy lub intensywny
✓ wspaniały kampus American International University
✓ doświadczenie uniwersyteckiego życia

Studio Cambridge: jedna z najstarszych szkół językowych, założona w 1954 roku. Posiada akredytację British Council oraz zrzeszona jest w EnglishUK. Główna siedziba szkoły znajduje się w Cambridge, ale kampusy wakacyjne dla młodzieży zlokalizowane są w aż 8 innych ciekawych miejscach w Wielkiej Brytanii.

Londyn: stolica i największe miasto Anglii, położone nad rzeką Tamiza. Wielokulturowość, zabytkowe obiekty architektoniczne sąsiadujące z nowoczesnymi centrami finansowymi i muzea znane na całym świecie.

Centrum nauczania: zajęcia odbywają się w przepięknym kampusie the American International University, zlokalizowanym w Richmond nad Tamizą, ekskluzywnej dzielnicy Londynu. Na terenie kampusu znajduje się: 15 wygodnych sal lekcyjnych, aula, sala komputerowa z 20 stanowiskami pracy, Wi-Fi na terenie całej szkoły, pokój wypoczynkowy, boisko do koszykówki, kort tenisowy, piękny ogród. W pobliżu zlokalizowana jest także pływalnia i sala gimnastyczna. W jednym terminie na terenie ośrodka przebywa do 150 osób.

Kurs językowy: program Sir William skierowany jest do ambitnej młodzieży, daje możliwość doświadczenia studenckiego życia w uniwersyteckim mieście oraz spędzenia wakacji w multikulturowej metropolii. Tematyka zajęć poświęcona jest najsłynniejszym aspektom brytyjskiej kultury. Kursanci mają do wyboru program standardowy lub intensywny.

Zakwaterowanie: w **akademiku** na terenie kampusu, łazienki i toalety do wspólnego użytku znajdują się na korytarzu. Pralnia dostępna jest w akademiku. Kadra szkolna sprawuje nadzór 24h na dobę. Kursanci mogą opuszczać kampus tylko pod opieką liderów. Kursanci proszeni są o zabranie własnych ręczników.

Terminy: 28.06–11.07.2020
12.07–25.07.2020

Cena: ***8990 PLN***

Przedpłata: 2000 PLN

Dopłaty obowiązkowe:
– transport grupowy ATAS pakiet lotniczy Warszawa – Londyn – Warszawa 1350 PLN

Szczegóły przelotu liniami PLL LOT:
Warszawa–Londyn godz. 07.35–09.35
Londyn–Warszawa godz. 18.15–21.55

Opłata zawiera

▪Nauka
20 lekcji w tygodniu: kurs Standardowy
28 lekcji w tygodniu: kurs Intensywny
Każda lekcja trwa 45 minut
Nauka w grupach międzynarodowych
Maksymalna liczba osób w klasie: 12
Test kwalifikacyjny
Szkolne materiały do nauki
Certyfikat ukończenia kursu

▪Zakwaterowanie i wyżywienie
Akademik: pokój 1,2-os., śniadanie, lunch, obiadokolacja

▪Zajęcia pozalekcyjne
5 zajęć popołudniowych w tygodniu oraz codzienne zajęcia wieczorne np. bingo, joga i medytacja, dyskoteki, wieczory filmowe, poszukiwanie skarbów, frisbee, aerobic, zajęcia plastyczne i artystyczne: projektowanie T-Shirt, modelowanie w glinie, dekorowanie muffinek, robinie masek, origami; quizy oraz zajęcia sportowe: piłka nożna, siatkówka, koszykówka, pływanie, badminton, tenis, krykiet
Uwaga! W przypadku wyboru kursu intensywnego odbywają się tylko zajęcia wieczorne
Wycieczki całodniowe w środy i niedzielę oraz wycieczki półdniowe w piątki np. zwiedzanie Londynu, Warwick Castle, Thorpe Park, Windsor, Brighton, Cambridge

▪Transfer
Transfer szkolny z/na lotnisko w Heathrow w Londynie w dniu przyjazdu i wyjazdu

▪Pakiet rezerwacyjny i ubezpieczeniowy
Ubezpieczenie: NNW, KL, Bagaż, Koszty Rezygnacji, Choroby Przewlekłe

▪Nadzór opiekuna ATAS
Opiekun ATAS sprawuje nadzór nad uczestnikami od momentu wyjazdu z Polski aż do powrotu do kraju, zarówno podczas przelotu jak i w czasie całego pobytu. Dodatkowo opiekę nad kursantami sprawuje anglojęzyczna kadra szkolna

LONDYN

wiek uczestników: **13–17 lat**
18–25 lat

długość pobytu: **2 tygodnie**

transport: **samolot**

✓ świetna lokalizacja w centrum Londynu
✓ nauka na prestiżowym uniwersytecie UCL
✓ zwiedzanie najciekawszych atrakcji miasta

Embassy Summer: jest częścią organizacji EC, która od 1991 roku specjalizuje się w kursach językowych dla dzieci, młodzieży i dorosłych. Szkoła jest akredytowana przez British Council oraz zrzeszona w EnglishUK, co stanowi gwarancję wysokiego poziomu nauczania.

Londyn: stolica i największe miasto Anglii, położone nad rzeką Tamiza. Wielokulturowość, zabytkowe obiekty architektoniczne sąsiadujące z nowoczesnymi centrami finansowymi i muzea znane na całym świecie.

Centrum nauczania: zajęcia lekcyjne odbywają się na terenie renomowanego kampusu University College London zlokalizowanego w dzielnicy Bloomsbury, w centrum miasta, tuż obok Oxford Street. Uniwersytet UCL zajmuje 5 miejsce w rankingu brytyjskich uczelni wyższych oraz 25 miejsce na świecie. Kampus oferuje nowocześnie wyposażone sale lekcyjne, pokój rekreacyjny z WiFi oraz salę telewizyjną. Zajęcia rekreacyjne i sportowe odbywają się w jednym z najpiękniejszych parków w Londynie Regents Park, 10 minut pieszo od ośrodka. W jednym terminie szkoła przyjmuje do 350 kursantów.

Kurs językowy: lekcje prowadzone są w międzynarodowym gronie studentów. Naukę w klasach uzupełnia ciekawy program zajęć sportowo-rekreacyjnych oraz wycieczek po najciekawszych zakątkach Londynu. W trakcie wycieczek kursanci podróżują komunikacją miejską pod opieką kadry szkolnej. Szkoła oferuje także wycieczki opcjonalne, płatne w szkole, np. Tower of London, London Eye, Madame Tussauds, Thorpe Park.

Zakwaterowanie: w **akademiku** UCL Ramsay Hall, około 5 minut spacerem od szkoły. Pokoje 1, 2-osobowe z umywalkami. Łazienki znajdują się na korytarzu, 1 łazienka dzielona na 5 kursantów. W akademikach dostępna jest płatna pralnia, ok. 3 GBP/pranie, WiFi oraz sejf na wartościowe rzeczy. Kursanci proszeni są o zabranie własnych ręczników. Osoby poniżej 18 lat nie mogą samodzielnie opuszczać akademika.

Terminy: 26.07–08.08.2020
09.08–22.08.2020

Cena: ***8990 PLN***

Przedpłata: 2000 PLN

Dopłaty obowiązkowe:
– transport grupowy ATAS: pakiet lotniczy Warszawa – Londyn – Warszawa 1350 PLN
– depozyt płatny pierwszego dnia w akademiku 40 GBP

Uwaga! opłata za zgubiony klucz do pokoju wynosi 40 GBP

Szczegóły przelotu liniami PLL LOT:
Warszawa–Londyn godz. 07:35 – 09:35
Londyn–Warszawa godz. 18:15 – 21:55

Opłata zawiera

▪Nauka
20 lekcji w tygodniu
Zajęcia w godzinach rannych i popołudniowych
Każda lekcja trwa 45 minut
Nauka w grupach międzynarodowych
Maksymalna liczba uczniów w klasie: 15
Test kwalifikacyjny
Szkolne materiały do nauki (wypożyczone)
Certyfikat ukończenia kursu

▪Zakwaterowanie i wyżywienie
Akademik: pokój 1, 2-osobowy
Śniadanie, ciepły lunch (w weekend vouchery na lunch), obiadokolacja

▪Zajęcia pozalekcyjne
Codzienne zajęcia popołudniowe i wieczorne np: disco, quizy, karaoke, mini olimpiada, wieczory filmowe, wieczory międzynarodowe, pokaz mody, gry miejskie, zabawy w parku, szukanie skarbów, sporty zespołowe, wieczorne zakupy
Półdniowe wycieczki po Londynie poniedziałek – piątek, np. Westminster, Victoria and Albert Museum, Harrods and Hyde Park, London Natural History Museum, katedra St. Paul's, dzielnica Nottinghill i Portobello Market, Tate Modern, London National Gallery, London British Museum, spacer po Tower Bridge, rejs po rzece Tamiza, Leicester Square i China Town
1 całodniowa wycieczka w sobotę np: Brighton, Cambridge, Oxford
Przejazdy wg programu szkolnego są wliczone w cenę

▪Transfer
Taxi transfer ATAS z/na lotnisko Heathrow w Londynie w dniu przyjazdu i wyjazdu

▪Pakiet rezerwacyjny i ubezpieczeniowy
Ubezpieczenie: NNW, KL, Bagaż, Koszty Rezygnacji, Choroby Przewlekłe

▪Nadzór opiekuna ATAS
Opiekun ATAS sprawuje nadzór nad uczestnikami od momentu wyjazdu z Polski aż do powrotu do kraju, zarówno podczas przejazdu jak i w czasie całego pobytu. Dodatkowo opiekę nad kursantami sprawuje anglojęzyczna kadra szkolna

LYMINGTON

wiek uczestników: 11–14 lat
15–17 lat

długość pobytu: 2 tygodnie

transport: samolot

✓ bezpieczne brytyjskie miasteczko
✓ mała, rodzinna szkoła
✓ kurs Work Experience

English Naturally: szkoła językowa założona w 1999 roku, z główną siedzibą w Winchester, jest członkiem FSB (Federation of Small Businesses) oraz Centre for Trinity College w Londynie. Zajęcia prowadzone są przez wykwalifikowaną kadrę lektorską.

Lymington: bezpieczne, angielskie miasteczko położone w hrabstwie Hampshire w pobliżu morza oraz New Forest National Park. Znane na świecie jako ośrodek żeglarstwa z dwiema imponującymi marinami. W pobliżu klubów żeglarskich znajduje się pływalnia na świeżym powietrzu, funkcjonująca nieprzerwanie od 1833 roku.

Ośrodek nauczania: mieści się w centrum miasta, w pobliżu stacji kolejowej, posiada przestronne klasy, pokój rekreacyjny, miejsce na grillowanie oraz bar na imprezy szkolne. W jednym terminie szkoła może przyjąć do 80 osób.

Kurs językowy: program nauczania koncentruje się na wzbogacaniu słownictwa, rozumieniu ze słuchu oraz mówieniu. Ponadto szkoła organizuje środowe spotkania z lokalną brytyjską społecznością. Kursanci powyżej 16 lat mogą zamienić zajęcia pozalekcyjne na work experience. Doświadczenie zawodowe można zdobywać w sklepach, kawiarniach, restauracjach. Liczba miejsc na praktykach jest ograniczona, należy więc zarezerwować miejsce z wyprzedzeniem. Praca podczas work experience nie jest wynagradzana finansowo.

Zakwaterowanie: kursanci zakwaterowani są u starannie dobranych **rodzin goszczących** w miasteczku w pieszej odległości od szkoły lub w pobliskich miejscowościach. Kursanci mieszkają głównie w pokojach 2-osobowych, czasem 1 lub 3-osobowych. Rodziny zapewniają ręczniki i pranie raz w tygodniu. Kursanci proszeni są o zabranie ręczników plażowych.

Terminy: 05.07–18.07.2020
19.07–01.08.2020

Cena: ***5990 PLN***

Przedpłata: 2000 PLN

Dopłaty obowiązkowe:
– transport grupowy ATAS: pakiet lotniczy Warszawa – Londyn – Warszawa 1350 PLN

Dodatkowe opcje:
– dieta specjalna 260 PLN

Szczegóły przelotu liniami PLL LOT:
Warszawa–Londyn godz. 07:35 – 09:35
Londyn–Warszawa godz. 18:15 – 21:55

Opłata zawiera

▪Nauka
15 godzin w tygodniu
Zajęcia odbywają się od poniedziałku do piątku w godz. 09.00–12.30
Każda lekcja trwa 60 minut
Nauka w grupach międzynarodowych
Maksymalna liczba osób w klasie: 15
Test kwalifikacyjny online przed wyjazdem
Szkolne materiały do nauki, certyfikat ukończenia kursu

▪Zakwaterowanie i wyżywienie
Rodzina: pokój 1, 2, 3-os., śniadanie, pakowany lunch, obiadokolacja
Osoby zakwaterowane poza Lymington bezpłatny bilet na komunikację miejską otrzymują pierwszego dnia w szkole

▪Zajęcia pozalekcyjne
4 popołudniowe i 2 wieczorne zajęcia sportowo-rekreacyjne w tygodniu, np. pływanie, piłka nożna, koszykówka, film-making, tenis, sporty drużynowe, trampolina, krykiet, foto-spacer, sztuka i rzemiosło, wizyta w muzeum, poszukiwanie skarbów, pływanie łódkami, aukcje charytatywne
Środowe Let's meet up z udziałem lokalnej społeczności oraz piątkowe imprezy w towarzystwie wszystkich kursantów
Wycieczki półdniowe w czwartki np. Portsmouth, Southampton, Brockenhurst
Wycieczka całodniowa sobotnia, np. Londyn, Bournemouth, wyspa Wight
Uwaga! Na kursie Work Experience odbywają się tylko zajęcia wieczorne i wycieczka całodniowa sobotnia

▪Transfer
Transfer szkolny z opiekunem ATAS z/na lotnisko Heathrow w Londynie w dniu przyjazdu i wyjazdu

▪Pakiet rezerwacyjny i ubezpieczeniowy
Ubezpieczenie: NNW, KL, Bagaż, Koszty Rezygnacji, Choroby Przewlekłe

▪Nadzór opiekuna ATAS
Opiekun ATAS sprawuje nadzór nad uczestnikami od momentu wyjazdu z Polski aż do powrotu do kraju, zarówno podczas przelotu jak i w czasie trwania całego pobytu. Dodatkowo opiekę nad kursantami sprawuje anglojęzyczna kadra szkolna

MARCHANTS HILL

wiek uczestników: 7–17 lat

długość pobytu: 9 dni

transport: autokar

✓ 2 wycieczki: Oxford i Windsor

✓ Adventure Park – zabawy sportowe dla aktywnych

✓ Wieczorne zajęcia w towarzystwie Brytyjczyków

PGL Travel: uznany organizator "zielonych szkół" dla brytyjskich dzieci, a także międzynarodowych obozów letnich, działający od 1957 roku. Posiada akredytację British Council.

Marchants Hill: kampus zlokalizowany jest w okolicach miejscowości Guildford w hrabstwie Surrey. Krajobraz Devil's Punchbowl w Marchants Hill zapiera dech w piersiach – łatwo zapomnieć, że jesteś tylko godzinę jazdy od Londynu.

Ośrodek nauczania: kampus Marchants Hill otoczony pięknymi lasami, zajmuje rozległe tereny zielone. Uczestnicy mają do swojej dyspozycji jasne i przestronne sale lekcyjne oraz dobrze wyposażone zaplecze sportowe: boiska halowe, boiska trawiaste do gry w piłkę nożną i krykieta, jezioro do uprawiania sportów wodnych, ścianki wspinaczkowe, park linowy, tory z przeszkodami oraz pola do gier terenowych. Kursanci mają także dostęp do pokoju rekreacyjnego z grami, sali disco, dobrze zaopatrzonego sklepu, płatnej pralni z suszarnią. Spokojna zielona okolica wśród lasów sprzyja nie tylko nauce języka ale także uprawianiu sportów w jego naturalnym środowisku. W jednym terminie ośrodek przyjmuje do 200 uczestników.

Kurs językowy: szczególnie polecany dla osób w wieku 9-15 lat, łączy w sobie naukę w klasach z unikatowym programem sportów wyczynowych i gier terenowych. Program nauczania koncentruje się na wzbogacaniu słownictwa, rozumieniu ze słuchu oraz rozwijaniu umiejętności konwersacyjnych podczas zabaw na świeżym powietrzu również w gronie brytyjskiej młodzieży. Zajęcia prowadzone są przez wykwalifikowaną i doświadczoną kadrę lektorską. Profesjonalni sport leaderzy dbają o bezpieczeństwo dzieci oraz zapewniają doskonałą zabawę.

Zakwaterowanie: w drewnianych **domkach** o dobrym standardzie na terenie ośrodka, pokoje 4–6-osobowe z łazienką. Dziewczęta i chłopcy mieszkają w oddzielnych strefach. Kursanci proszeni są o zabranie sportowych ubrań, dwóch ręczników (kąpielowy i na zajęcia wodne) oraz 2 par butów sportowych.

Terminy: 11.07–19.07.2020
25.07–02.08.2020

Cena: ***4690 PLN***

Przedpłata: 2000 PLN

Dopłaty obowiązkowe:
– transport grupowy ATAS (szczegóły przejazdu str. 36):
pakiet autokarowy* 400 PLN
* dopłata do pakietu autokarowego, wyjazd z: Bydgoszcz 100 PLN
Gdańsk 150 PLN

Opłata zawiera

▪Nauka
15 godzin w tygodniu
Każda lekcja trwa 60 minut
Nauka w grupach międzynarodowych
Maksymalna liczba osób w klasie: 15
Test kwalifikacyjny w dniu przyjazdu
Szkolne materiały do nauki
Certyfikat ukończenia kursu

▪Zakwaterowanie i wyżywienie
Domki o dobrym standardzie: pokoje 4–6-os. z łazienką, śniadanie, ciepły lunch, (pakowany na wycieczkach), obiadokolacja

▪Zajęcia pozalekcyjne
5 popołudniowych zajęć sportowych, np. wspinaczka, zjazd na linie, Zip Wire and Trapeze, gigantyczna huśtawka, budowanie tratw i kajakarstwo, strzelanie z karabinu i wspinaczka, łucznictwo, aeroball, Wacky Races, Robot Wars, Splash oraz codzienne zajęcia wieczorne: zasadzki, gry i zabawy, disco, quizy, ognisko, zdobywanie flagi
Wycieczka całodniowa do Oxfordu w środę oraz wycieczka półdniowa do Windsor w piątek

▪Transfer
Transfer szkolny z przystanku autokarowego w Londynie, Willington do/z ośrodka w dniu przyjazdu i w dniu wyjazdu

▪Pakiet rezerwacyjny i ubezpieczeniowy
Ubezpieczenie: NNW, KL, Bagaż, Koszty Rezygnacji, Choroby Przewlekłe

▪Nadzór opiekuna ATAS
Opiekun ATAS sprawuje nadzór nad uczestnikami od momentu wyjazdu z Polski aż do powrotu do kraju, zarówno podczas przejazdu jak i w czasie trwania całego pobytu. Dodatkowo opiekę nad kursantami sprawuje anglojęzyczna kadra szkolna

OXFORD

wiek uczestników: akademik **14–17 lat**
rodzina **16–17 lat**

długość pobytu: **2 tygodnie**

transport: **samolot**

✓ słynne uniwersyteckie miasto

✓ całoroczna szkoła z programem akademickim

✓ akademik tuż obok szkoły

Kings: renomowana szkoła, założona w 1957 roku, posiada akredytację British Council i jest zrzeszona w EnglishUK. Posiada nowoczesne centra nauczania zlokalizowane w Wielkiej Brytanii oraz w USA.

Oxford: jedno z najstarszych i najsłynniejszych miast uniwersyteckich świata, położone w południowej części Wielkiej Brytanii oferuje wspaniałą, zabytkową architekturę i uniwersytecki klimat, nazywane „miastem malowniczych wież".

Centrum nauczania: ośrodek St. Josephs zlokalizowany jest w willowej dzielnicy Oxfordu, 20 minut jazdy od centrum miasta. Szkoła oferuje: 21 nowoczesnych sal lekcyjnych z tablicami interaktywnymi, specjalistyczne studio plastyczne, multimedialne laboratorium naukowo – językowe, bibliotekę, czytelnię, pokój rekreacyjny, centrum komputerowe z bezpłatnym dostępem do internetu oraz WiFi w całym budynku. Na terenie szkoły znajduje się przestronna kafeteria serwująca ciepłe posiłki oraz patio, gdzie kursanci mogą relaksować się podczas przerw w zajęciach. W jednym terminie szkoła przyjmuje do 100 kursantów.

Kurs językowy: łączy naukę w klasach z ciekawym programem zajęć pozalekcyjnych i wycieczek. Program lekcyjny obejmuje pracę w grupach, projekty, gry i zabawy. W trakcie kursu przeprowadzane są testy cząstkowe. Nauka języka prowadzona jest przez doświadczoną i wykwalifikowana kadrę szkolną.

Zakwaterowanie:
– starannie wyselekcjonowane **rodziny goszczące**, zlokalizowane do 30 minut pieszo od szkoły, zakwaterowanie w pokojach 2-osobowych. Kursanci proszeni są o zabranie własnych ręczników. Kosz przejazdów po mieście pokrywa uczestnik ok. 18 GBP/tydz.
– **akademik** Crescent Hall, należący do Oxford Brookes University, położony zaledwie 2 minuty spacerem od szkoły. Kursanci mieszkają w pokojach 1-osobowych, pogrupowanych w 6-pokojowe apartamenty, z których każdy posiada 2 łazienki. Do dyspozycji mieszkańców pozostaje płatna pralnia 5 GBP/pranie, sala telewizyjna i ogród. Kursanci proszeni są o zabranie własnych ręczników.

Terminy: 05.07–18.07.2020
19.07–01.08.2020

Cena:	
RODZINA	***7890 PLN***
AKADEMIK	***9190 PLN***

Przedpłata: 2000 PLN

Dopłaty obowiązkowe:
– transport grupowy ATAS: pakiet lotniczy Warszawa – Londyn – Warszawa 1350 PLN

Dodatkowe opcje:
– dieta specjalna 310 PLN

Szczegóły przelotu liniami PLL LOT:
Warszawa–Londyn godz. 07:35 – 09:35
Londyn–Warszawa godz. 18:15 – 21:55

Opłata zawiera

▪Nauka
15 godzin w tygodniu
Każda lekcja trwa 60 minut
Nauka w grupach międzynarodowych
Maksymalna liczba osób w klasie: 15
Test kwalifikacyjny, szkolne materiały do nauki
Certyfikat ukończenia kursu

▪Zakwaterowanie i wyżywienie
Rodzina: pokój 2-os., śniadanie, ciepły lunch w szkole (w weekend pakowany), obiadokolacja
Akademik: pokój 1-os., śniadanie, ciepły lunch w szkole (na wycieczkach pakowany), obiadokolacja

▪Zajęcia pozalekcyjne
4 popołudniowe zajęcia sportowo-rekreacyjne i 3 zajęcia wieczorne w tygodniu, np. zwiedzanie muzeów, pływanie łódkami, wizyta w college'ach, ogród botaniczny, wieczory filmowe, sztuka i rzemiosło, quizy, gry i zabawy zespołowe
2 wycieczki półdniowe podczas pobytu, np. Cotswold Wildlife Park, Blenheim Palace
1 wycieczka całodniowa sobotnia, np. Bath, Salisbury and Stonehenge,Windsor, Stratford-upon-Avon, Portsmouth
1 wycieczka całodniowa niedzielna do Londynu
Bilety wstępów oraz przejazdy wg programu szkolnego są wliczone w cenę

▪Transfer
Transfer szkolny z opiekunem ATAS z/na lotnisko Heathrow w Londynie w dniu przyjazdu i wyjazdu

▪Pakiet rezerwacyjny i ubezpieczeniowy
Ubezpieczenie: NNW, KL, Bagaż, Koszty Rezygnacji, Choroby Przewlekłe

▪Nadzór opiekuna ATAS
Opiekun ATAS sprawuje nadzór nad uczestnikami od momentu wyjazdu z Polski aż do powrotu do kraju, zarówno podczas przelotu jak i w czasie trwania całego pobytu. Dodatkowo opiekę nad kursantami sprawuje anglojęzyczna kadra szkolna

PETERSFIELD

wiek uczestników: **11–14 lat**
15–17 lat

długość pobytu: **2 tygodnie**

transport: **samolot**

✓ **tradycyjne brytyjskie miasteczko**
✓ **mała, rodzinna szkoła**
✓ **kurs Work Experience!**

English Naturally: szkoła językowa założona w 1999 roku, z główną siedzibą w Winchester, jest członkiem FSB (Federation of Small Businesses) oraz Centre for Trinity College w Londynie. Zajęcia prowadzone są przez wykwalifikowaną kadrę lektorską.

Petersfield: urokliwe angielskie miasteczko, położone na terenie South Downs National Park, około 95 km od Londynu. Miasto oferuje różne atrakcje w tym malownicze naturalne jezioro oraz popularny odkryty basen z podgrzewaną wodą.

Ośrodek nauczania: szkoła mieści się w Petersfield Social Club, w pobliżu stacji kolejowej. Posiada 4 sale lekcyjne, pokój rekreacyjny, miejsce do grillowania oraz bar, w którym organizowane są szkolne imprezy. Szkoła korzysta również z innych sal w mieście, w tym z biblioteki, znajdującej się na głównym placu. WiFi jest dostępne w Social Club. W jednym terminie szkoła może przyjąć do 80 osób.

Kurs językowy: program nauczania koncentruje się na wzbogacaniu słownictwa, rozumieniu ze słuchu oraz mówieniu. Ponadto szkoła organizuje środowe spotkania z lokalną brytyjską społecznością. Kursanci powyżej 16 lat mogą zamienić zajęcia pozalekcyjne na work experience. Doświadczenie zawodowe można zdobywać w sklepach, kawiarniach, restauracjach. Liczba miejsc na praktykach jest ograniczona, należy więc zarezerwować miejsce z wyprzedzeniem! Praca podczas work experience nie jest wynagradzana finansowo.

Zakwaterowanie: kursanci zakwaterowani są u starannie dobranych **rodzin goszczących** w miasteczku w pieszej odległości od szkoły lub w pobliskich miejscowościach, wówczas uczestnik samodzielnie dojeżdża do szkoły (bilet w cenie). Kursanci mieszkają głównie w pokojach 2-osobowych, czasem również w pokojach 1 i 3-osobowych. Rodziny zapewniają ręczniki i pranie raz w tygodniu. Kursanci proszeni są o zabranie ręczników kąpielowych.

Terminy: 12.07–25.07.2020

Cena: ***5990 PLN***

Przedpłata: 2000 PLN

Dopłaty obowiązkowe:
– transport grupowy ATAS: pakiet lotniczy Warszawa – Londyn – Warszawa 1350 PLN

Dodatkowe opcje:
– dieta specjalna 260 PLN

Szczegóły przelotu liniami PLL LOT:
Warszawa–Londyn godz. 07:35 – 09:35
Londyn–Warszawa godz. 18:15 – 21:55

Opłata zawiera

▪Nauka
15 godzin w tygodniu
Zajęcia odbywają się od poniedziałku do piątku w godz. 09.00–12.30
Każda lekcja trwa 60 minut
Nauka w grupach międzynarodowych
Maksymalna liczba osób w klasie: 15
Test kwalifikacyjny online przed wyjazdem
Szkolne materiały do nauki, certyfikat ukończenia kursu

▪Zakwaterowanie i wyżywienie
Rodzina: pokój 1, 2, 3-os., śniadanie, pakowany lunch obiadokolacja
Osoby zakwaterowane poza Petersfield mają bezpłatny bilet na komunikację miejską, otrzymują pierwszego dnia w szkole

▪Zajęcia pozalekcyjne
4 popołudniowe i 2 wieczorne zajęcia sportowo-rekreacyjne w tygodniu, np. pływanie, piłka nożna, koszykówka, film-making, tenis, sporty drużynowe, trampolina, krykiet, foto-spacer, sztuka i rzemiosło, wizyta w muzeum, poszukiwanie skarbów, pływanie łódkami, aukcje charytatywne
Środowe Let's meet up z udziałem lokalnej społeczności oraz piątkowe imprezy w towarzystwie wszystkich kursantów
2 wycieczki półdniowe czwartkowe podczas pobytu np. Portsmouth, Southampton, Brockenhurst
Wycieczka całodniowa sobotnia, np. Londyn, Bournemouth, wyspa Wight
Uwaga! Na kursie Work Experience odbywają się tylko zajęcia wieczorne i wycieczka całodniowa sobotnia

▪Transfer
Transfer szkolny z opiekunem ATAS z/na lotnisko Heathrow w Londynie w dniu przyjazdu i wyjazdu

▪Pakiet rezerwacyjny i ubezpieczeniowy
Ubezpieczenie: NNW, KL, Bagaż, Koszty Rezygnacji, Choroby Przewlekłe

▪Nadzór opiekuna ATAS
Opiekun ATAS sprawuje nadzór nad uczestnikami od momentu wyjazdu z Polski aż do powrotu do kraju, zarówno podczas przelotu jak i w czasie trwania całego pobytu. Dodatkowo opiekę nad kursantami sprawuje anglojęzyczna kadra szkolna

SWANAGE

wiek uczestników: **11–17 lat**

długość pobytu: **2 tygodnie**

transport: **samolot**

✓ **fantastyczny kampus**

✓ **15 godzin zajęć sportowych w tygodniu**

✓ **wspaniała nadmorska lokalizacja**

Harrow House: jedyna szkoła językowa zlokalizowana w nadmorskiej miejscowości Swanage. Założona w 1969 roku, zrzeszona w EnglishUK, posiada rekomendację Departamentu Edukacji Wielkiej Brytanii oraz akredytację British Council.

Swanage: popularny nadmorski kurort na południowym wybrzeżu Anglii, oddalony od Londynu około 2,5 godziny jazdy samochodem. Miasto leży na wschodnim końcu Wybrzeża Jurajskiego, znajdującego się na liście światowego dziedzictwa UNESCO. Oferuje piękne, piaszczyste plaże, tradycyjne kawiarenki i parki rozrywki, festiwale, koncerty i muzea.

Ośrodek nauczania: fantastyczny kampus, zajmuje 2,5ha terenów zielonych, zlokalizowany około 10 minut spacerem od centrum miasteczka i plaży. Na jego terenie znajdują się m. in. 33 nowocześnie urządzone sale lekcyjne, laboratorium komputerowe, biblioteka, pokój gier ze stołami do gry w bilarda, ping-ponga oraz rzutkami, sala dyskotekowa z barem i telewizją satelitarną, kafeteria, sklep, aula teatralna, pralnia samoobsługowa, gabinet lekarski oraz liczne obiekty sportowe m.in. podgrzewany basen, sala gimnastyczna, korty tenisowe, boiska do gry w koszykówkę i piłkę nożną, mini golf, studio fitness , joga/aerobic studio, WiFi. W jednym terminie szkoła przyjmuje do 300 kursantów.

Kurs językowy: program łączy naukę w klasach z bogatym programem zajęć sportowych, aż 15 godzin w tygodniu. Kurs koncentruje się na wzbogacaniu słownictwa, rozumieniu ze słuchu oraz rozwijaniu konwersacyjnego angielskiego podczas wspólnych zabaw, zajęć towarzyskich, sportu i gier. Zajęcia w gronie młodzieży z ponad 50 krajów nadzorowane przez entuzjastyczną kadrę szkolną. Kurs adresowany do uczestników lubiących zajęcia sportowe i aktywne spędzanie czasu.

Zakwaterowanie: w **akademiku** na terenie kampusu, w kilkuosobowych pokojach, wspólne łazienki zlokalizowane są na korytarzach. Kadra szkolna mieszka wraz z młodzieżą i sprawują nadzór 24h. Płatnia pralnia dostępna w akademiku, 5 GBP/pranie. Kursanci proszeni są o zabranie własnych ręczników.

Terminy:	TERMIN 1	12.07–25.07.2020
	TERMIN 2	02.08–15.08.2020

Cena:

TERMIN 1	***8390 PLN***
TERMIN 2	***7990 PLN***

Przedpłata: 2000 PLN

Dopłaty obowiązkowe:

– transport grupowy ATAS: pakiet lotniczy Warszawa – Londyn – Warszawa 1350 PLN

Szczegóły przelotu liniami PLL LOT:

Warszawa–Londyn	godz. 07:35 – 09:35
Londyn–Warszawa	godz. 18:15 – 21:55

Opłata zawiera

▪Nauka

15 godzin zajęć językowych + 15 godzin zajęć sportowych w tygodniu
Każda lekcja trwa 60 minut
Nauka w grupach międzynarodowych
Maksymalna liczba uczniów w klasie: 12–16
Test kwalifikacyjny
Szkolne materiały do nauki
Certyfikat ukończenia kursu

▪Zakwaterowanie i wyżywienie

Akademik: pokój 3–6-os., śniadanie, lunch, obiadokolacja

▪Zajęcia pozalekcyjne

Codzienne zajęcia popołudniowe sportowe, np. aeroball, dodgeball, bilard, badminton, koszykówka, siatkówka, mini golf, benchball, gra w dwa ognie, piłka nożna, ćwiczenia na siłowni, krykiet, hokej, rugby, piłka ręczna, lacrosse, siatkówka, łucznictwo, pływanie, tenis ziemny, tenis stołowy, piłka nożna, hokej, netball, gry na plaży
Codzienne zajęcia wieczorne np. karaoke, bingo, dyskoteki, wieczory filmowe, malowanie twarzy, gry, zabawy, quizy, konkursy talentów, pantomima, mini olimpiada
1 sobotnia wycieczka całodniowa do Londynu
1 niedzielna wycieczka półdniowa do Bournemouth

▪Transfer

Transfer z opiekunem ATAS z/na lotnisko Heathrow w Londynie w dniu przyjazdu i powrotu

▪Pakiet rezerwacyjny i ubezpieczeniowy

Ubezpieczenie: NNW, KL, Bagaż, Koszty Rezygnacji, Choroby Przewlekłe

▪Nadzór opiekuna ATAS

Opiekun ATAS sprawuje nadzór nad uczestnikami od momentu wyjazdu z Polski aż do powrotu do kraju, zarówno podczas przejazdu jak i w czasie całego pobytu. Dodatkowo opiekę nad kursantami sprawuje anglojęzyczna kadra szkolna

MALTA St. Paul's Bay

wiek uczestników: 11–17 lat

długość pobytu: 2 tygodnie

transport: samolot

✓ śródziemnomorski klimat

✓ zwiedzanie interesujących zakątków wyspy

✓ hotel w St. Paul's Bay

Easy School of Languages: szkoła językowa założona w 2003 roku, dysponująca całorocznym centrum nauczania dla osób dorosłych w Vallettcie, oraz wakacyjnym ośrodkiem nauczania dla młodzieży w urokliwej miejscowości Mosta. Szkoła posiada akredytację FELTOM, która stanowi gwarancję wysokiego poziomu nauczania.

Mosta: miasto położone w samym sercu Malty, 10 minut jazdy od zatoki St. Paul's Bay. Słynie ze wspaniałej budowli sakralnej Rotunda oraz tradycyjnych angielskich budek telefonicznych prezentujących się pięknie w maltańskim słońcu. Język angielski jest tu powszechnie używany. Błękitne niebo i ciepłe morze gwarantowane przez cały rok.

Centrum nauczania: zajęcia prowadzone są na terenie Mosta Secondary School Zokrija, 10 minut pieszo od centrum miasta. Do dyspozycji kursantów pozostają nowoczesne udogodnienia: duże, jasne sale lekcyjne, z niektórych sal rozpościera się wspaniały widok na kościół Rotunda, pokój rekreacyjny oraz halę sportową. Szkoła zapewnia codzienny transport busem z/na zajęcia lekcyjne. Na terenie szkoły w jednym terminie przebywa do 200 uczestników.

Kurs językowy: łączy naukę w klasach z bogatym programem zajęć sportowo-rekreacyjnych oraz wycieczek, w trakcie których kursanci wykorzystują zdobytą na lekcjach wiedzę, rozwijają swobodę komunikowania się w języku angielskim również poprzez wspólną zabawę i poznawanie ciekawych miejsc, zawierają nowe znajomości oraz doświadczają maltańskiego stylu życia. Zajęcia lekcyjne prowadzone są na wszystkich poziomach zaawansowania przez wykwalifikowaną kadrę szkolną.

Zakwaterowanie: 4* hotel Bellavista, zlokalizowany w zatoce St. Paul's Bay, 10 minut jazdy od szkoły. Kursanci mieszkają w klimatyzowanych pokojach 3, 4-osobowych z łazienkami i balkonem. Do dyspozycji kursantów pozostaje m.in. basen, jacuzzi, restauracja i mini-market. Ręczniki są zapewnione. WiFi dostępne w hotelowym lobby.

Terminy:	27.06–11.07.2020*	11.07–25.07.2020
	25.07–08.08.2020	08.08–22.08.2020

* 29.06 – z uwagi na święto lekcje nie odbywają się i będą zastąpione wycieczką do Ta Fra Ben Rocky Beach

Cena: ***6390 PLN***

Przedpłata:	2000 PLN
Dopłaty obowiązkowe:	
– transport grupowy ATAS: pakiet lotniczy Warszawa – Malta – Warszawa	1490 PLN
– depozyt płatny w hotelu w dniu przyjazdu	50 EUR
Szczegóły przelotu liniami Air Malta:	
Warszaw–Malta	12.30-15.20
Malta–Warszawa	08.55-11.40

Opłata zawiera

▪Nauka

20 lekcji w tygodniu
Każda lekcja trwa 45 minut
Nauka w grupach międzynarodowych
Maksymalna liczba osób w klasie: 15
Test kwalifikacyjny
Szkolne materiały do nauki
Certyfikat ukończenia kursu

▪Zakwaterowanie i wyżywienie

Hotel 4*, pokój 3, 4-os. z łazienką, śniadanie, lunch (pakowany w szkole), obiadokolacja

▪Zajęcia pozalekcyjne

Bogaty program zajęć popołudniowych i wieczornych: poszukiwanie skarbów, Valletta Cultural Visit + 5D, gry i zabawy sportowe, zwiedzanie Mdiny, Sandy Beach – Golden Bay, zajęcia relaksacyjne, spacer po wyspie Isla i Gardjola Gardens Panoramic View, wycieczka do wioski Ta' Qali Crafts Village z pokazem wyrobów rzemieślniczych, Traditional Village Feast, zakupy, quizy, wieczór filmowy, dyskoteki w klubie Numero Uno, wieczorne imprezy
1 sobotnia wycieczka całodniowa: Marsaxlokk Flea Market & Pretty Bay, Splash and Fun Water Park, Mellieha Sandy Beach i rejs statkiem na Blue Lagoon

▪Transfer

Transfer szkolny z opiekunem ATAS z/na lotnisko, w dniu przyjazdu i wyjazdu

▪Pakiet rezerwacyjny i ubezpieczeniowy

Ubezpieczenie: NNW, KL, Bagaż, Koszty Rezygnacji, Choroby Przewlekłe

▪Nadzór opiekuna ATAS

Opiekun ATAS sprawuje nadzór nad uczestnikami od momentu wyjazdu z Polski aż do powrotu do kraju, zarówno podczas przelotu jak i w czasie trwania całego pobytu. Dodatkowo opiekę nad kursantami sprawuje anglojęzyczna kadra szkolna

CYPR LIMASSOL

wiek uczestników: 7–11 lat
12–17 lat

długość pobytu: 2 tygodnie

transport: samolot

✓ śródziemnomorski klimat
✓ zakwaterowanie w 3* hotelu
✓ codzienne wycieczki na plażę

English in Cyprus: szkoła założona w 2007 roku, wchodzi w skład międzynarodowej organizacji Bayswater, dysponuje dwoma ośrodkami nauczania na Cyprze: w miejscowości Limassol dla osób dorosłych oraz w Episkopi dla młodzieży. Posiada akredytację Cypryjskiego Ministerstwa Edukacji oraz jest członkiem English Language Association of Cyprus. Wszystkie kursy prowadzone są przez wykwalifikowanych nauczycieli.

Limassol: to drugie co do wielkości miasto na Cyprze i największy kurort. Słońce, plaże ze wspaniałymi morskimi widokami przyciągają turystów przez okrągły rok. Dzięki swojemu klimatowi, gościnności i rozwiniętej infrastrukturze miasto otrzymało miano Cypryjskiej Riwiery.

Centrum nauczania: zajęcia prowadzone są w ośrodku dla młodzieży, 10 minut jazdy busem od hotelu i starego miasta oraz 5 minut jazdy od plaży. Do dyspozycji kursantów pozostają: klimatyzowane sale lekcyjne, laboratorium komputerowe, sala sportowa, teatr, sklepik z przekąskami. W jednym terminie szkoła przyjmuje do 200 kursantów.

Kurs językowy: program łączy w sobie naukę w klasach z ciekawym programem zajęć pozalekcyjnych i wycieczek, w trakcie których kursanci będą mogli poznać najciekawsze zakątki wyspy oraz ćwiczyć język angielski w codziennych sytuacjach. Młodzież podróżuje pod nadzorem kadry szkolnej. Kursanci mają również możliwość spędzania czasu na plaży, pod nadzorem opiekunów.

Zakwaterowanie: Tasiana Star hotel 3*, położony 10 minut jazdy busem od szkoły. Młodzież kwaterowana jest w klimatyzowanych pokojach 3-osobowych z łazienką lub 2-osobowych pogrupowanych w 4 osobowe apartamenty ze wspólną łazienką i kuchnią. TV, lodówka i suszarka są w każdym pokoju lub apartamencie. Do dyspozycji kursantów pozostaje: odkryty basen, patio, boiska sportowe, sala dyskotekowa, restauracja, WiFi (na terenie całego hotelu), sejf (opłata 10 EUR), płatna pralnia (ok. 2 EUR/pranie). Ręczniki są zapewnione. Kursanci proszeni są o zabranie ręczników plażowych. Kadra szkolna sprawuje nadzór 24h. Szkoła zapewnia codzienny transfer z/do szkoły.

Terminy: 31.07–15.08.2020

Cena: ***5990 PLN***

Przedpłata: 2000 PLN

Dopłaty obowiązkowe:
– transport grupowy ATAS: pakiet lotniczy Warszawa – Larnaka – Warszawa 1290 PLN
– depozyt płatny pierwszego dnia w szkole 60 EUR

Szczegóły przelotu liniami PLL LOT:
Warszawa–Larnaka godz. 22.35 – 03.00
Larnaka–Warszawa godz. 03.50 – 06.25

Opłata zawiera

▪Nauka
20 lekcji w tygodniu
Każda lekcja po 45 minut
Nauka w grupach międzynarodowych
Maksymalna liczba osób w grupie: 15
Test kwalifikacyjny
Szkolne materiały do nauki
Certyfikat ukończenia kursu

▪Zakwaterowanie i wyżywienie
Hotel 3*, Tasiana Star: pokój 3-os. z łazienką lub apartament 4-os. z łazienką (2 pokoje 2-os.)
Śniadanie na ciepło, lunch w formie bufetu (pakowany na wycieczkach), obiadokolacja w formie bufetu

▪Zajęcia pozalekcyjne
Codzienne zajęcia sportowo-rekreacyjne popołudniowe i wieczorne np. aerobic, taniec, piłka nożna, piłka plażowa, mini olimpiada, zajęcia plastyczne, warsztaty artystyczne, karaoke, talent show, fashion show, quizy, wieczory filmowe, Casino Night, wieczory międzynarodowe, zajęcia na plaży
2 wycieczki całodniowe sobotnie oraz 2 wycieczki półdniowe podczas pobytu, np. Troodos, Caledonian Falls and Trooditissa, Paphos boat trip, Omodos Mountains Village, Fasouri Water Park

▪Transfer
Transfer szkolny z/na lotnisko w Larnace do miejsca zakwaterowania w dniu przylotu i wylotu

▪Pakiet rezerwacyjny i ubezpieczeniowy
Ubezpieczenie: NNW, KL, Bagaż, Koszty Rezygnacji, Choroby Przewlekłe

▪Nadzór opiekuna ATAS
Opiekun ATAS sprawuje nadzór nad uczestnikami od momentu wyjazdu z Polski aż do powrotu do kraju, zarówno podczas przelotu jak i w czasie całego pobytu. Dodatkowo opiekę nad kursantami sprawuje anglojęzyczna kadra szkolna

LOS ANGELES/MALIBU

wiek uczestników: 10–17 lat

długość pobytu: 2 tygodnie
3 tygodnie

transport: samolot

✓ wspaniały kampus z widokiem na Pacyfik
✓ 10 wycieczek na 3 tygodniach
✓ bezpośredni lot do Los Angeles

Kings: wiodąca grupa międzynarodowych szkół językowych w Wielkiej Brytanii i USA, założona w 1957 roku, posiada rekomendację British Council oraz English UK. Zajęcia prowadzone są przez wykwalifikowaną i doświadczoną kadrę szkolną.

Malibu: magiczne miejsce, położone w aglomeracji Los Angeles, oferuje najsłynniejsze na świecie plaże ze smukłymi palmami i bulwarem zachodzącego słońca. Niepowtarzalne wydarzenia kulturalne i atrakcje turystyczne światowej klasy przyciągają turystów z całego świata.

Ośrodek nauczania: zajęcia prowadzone są na terenie fantastycznego Uniwersytetu Pepperdine, zlokalizowanego w zachodniej części kalifornijskiego wybrzeża, w aglomeracji Los Angeles. Kampus znajduje się w pieszej odległości od gór Santa Monica i oferuje wspaniały widok na Pacyfik. Na terenie ośrodka o powierzchni 336ha uczestnicy mają do dyspozycji: nowocześnie wyposażone sale lekcyjne, basen, boiska sportowe, restaurację z tarasem widokowym na ocean, przestronne pokoje rekreacyjne, internet WiFi. W jednym terminie szkoła przyjmuje do 250 kursantów.

Kurs językowy: program łączy w sobie naukę w klasach z ciekawym programem zajęć pozalekcyjnych i wycieczek pod nadzorem kadry szkolnej. Wspólna nauka oraz aktywności w towarzystwie międzynarodowym w naturalny sposób rozwijają umiejętności językowe oraz poszerzają wiedzę o Stanach Zjednoczonych i innych kulturach w atmosferze niezwykłej, wakacyjnej zabawy.

Zakwaterowanie: w **akademiku**, na terenie kampusu, w 2-osobowych pokojach z wiatrakami. Dziewczęta i chłopcy mieszkają w oddzielnych strefach. Łazienki dzielone są zwykle na 4 osoby. Kadra szkolna mieszka na terenie kampusu z młodzieżą i sprawuje nadzór 24h. Płatna pralnia dostępna jest na terenie kampusu, 3 USD za pranie. Kursanci proszeni są o zabranie własnych ręczników. Uczestnicy nie mogą samodzielnie wychodzić poza kampus.

Terminy:	2 tygodnie	08.07–22.07.2020
	3 tygodnie	08.07–29.07.2020

Cena:
2 TYGODNIE **12990 PLN**
3 TYGODNIE **17590 PLN**

Przedpłata: 4000 PLN

Dopłaty obowiązkowe:
– transport grupowy ATAS: pakiet lotniczy Warszawa – Los Angeles – Warszawa 4500 PLN
– depozyt płatny pierwszego dnia w akademiku 100 USD

Szczegóły przelotu liniami PLL LOT:
Warszawa–Los Angeles godz. 16.45 – 20.00
Los Angeles–Warszawa godz. 16.45 – 13.20

Opłata zawiera

▪Nauka
15 godzin w tygodniu
Każda lekcja trwa 60 minut
Nauka w grupach międzynarodowych
Maksymalna liczba osób w grupie: 15
Test kwalifikacyjny, szkolne materiały do nauki, certyfikat ukończenia kursu

▪Zakwaterowanie i wyżywienie
Akademik: pokój 2-os.; śniadanie, lunch, obiadokolacja (lunch i obiadokolacja serwowane na ciepło, podczas wycieczek pakowany lunch)

▪Zajęcia pozalekcyjne
Codzienne zajęcia wieczorne i raz w tygodniu popołudniowe zajęcia sportowo-rekreacyjne, np. baseball, koszykówka, taniec, dyskoteka, pokazy mody, karaoke, mini-olimpiada, wieczory filmowe, quizy, piłka nożna, pływanie, pokazy talentów, tenis
2 tygodnie: 6 wycieczek całodniowych; 3 tygodnie: 10 wycieczek całodniowych – Santa Monica, LACMA & The Grove/Farmers Market, Disneyland, The Americana and Glendale Galleria, Santa Barbara, Downtown LA or Hollywood i Griffith Observatory, Universal Studios*, Citadel Outlets*, California Science Center and Beverly Hills*, Vanice Beach*
* wycieczki tylko na 3 tygodniowym kursie
Bilety wstępów oraz przejazdy są wliczone w cenę zgodnie z programem

▪Transfer
Transfer szkolny z/na lotnisko w Los Angeles w dniu przyjazdu i w dniu wyjazdu

▪Pakiet rezerwacyjny i ubezpieczeniowy
Ubezpieczenie: NNW, KL, Bagaż, Koszty Rezygnacji, Choroby Przewlekłe

▪Nadzór opiekuna ATAS
Opiekun ATAS sprawuje nadzór nad uczestnikami od momentu wyjazdu z Polski aż do powrotu do kraju.
Uwaga! Wylot z Polski 08.07 i powrót 29.07 odbywa się wspólnie z opiekunem ATAS. Powrót do Polski po 2 tygodniach 22.07 jest samodzielny, opiekun odwozi młodzież na lotnisko w Los Angeles i pomaga w odprawie, a do Polski wracają samodzielnie. Dodatkowo opiekę w kampusie nad kursantami sprawuje anglojęzyczna kadra szkolna

MIAMI

wiek uczestników: 13–18 lat

długość pobytu: 2 tygodnie

transport: samolot

✓ NASA – Kennedy Space Center

✓ piękny kampus St. Thomas University

✓ słoneczna Floryda

The Language Academy: renomowana amerykańska szkoła językowa, założona w 1997 roku. Posiada akredytację Quality English oraz zrzeszona jest w EnglishUSA. Siedziba szkoły znajduje się w Fort Lauderdale w stanie Floryda, ale kampusy wakacyjne dla młodzieży zlokalizowane są także w Nowym Jorku i Los Angeles.

Miami: multikulturowe miasto na Florydzie, w którym lato nigdy się nie kończy. Piękne plaże, wspaniała architektura, wybuchowa mieszanka kultur i krokodyle. Ulubiony kurort Amerykanów, gdzie sezon na sporty wodne trwa cały rok.

Centrum nauczania: zajęcia prowadzone są na terenie prestiżowej katolickiej uczelni St. Thomas University, która od 1946 roku jest własnością Państwa Watykan. Kampus zlokalizowany w spokojnej dzielnicy mieszkalnej Miami Gardens, 20 minut jazdy od centrum i plaży. Kampus oferuje: wygodne i przestronne sale lekcyjne, bibliotekę, boisko do piłki nożnej, kort tenisowy, pływalnię, studio fitness z siłownią, salę rekreacyjną oraz przestronny hol, w którym kursanci mogą wypoczywać między zajęciami. W jednym terminie na terenie ośrodka przebywa do 200 osób.

Kurs językowy: kurs wakacyjny daje możliwość doświadczenia studenckiego życia w uniwersyteckim kampusie oraz spędzenia niezapomnianych wakacji w multikulturowej metropolii. Tematyka zajęć poświęcona jest najsłynniejszym aspektom amerykańskiej kultury.

Zakwaterowanie: w **akademiku** na terenie kampusu, 3 minuty spacerem od szkoły. Kursanci mieszkają w klimatyzowanych, 2-osobowych pokojach, pogrupowanych w 2-pokojowe apartamenty, 1 łazienka dzielona na 4 osoby. Kursanci mają dostęp do WiFi oraz do płatnej pralni, 2 USD za pranie. Kadra szkolna sprawuje nadzór 24h. Ręczniki kąpielowe są zapewnione, plażowy należy mieć własny.

Termin:	11.07–25.07.2020
Cena:	***11190 PLN***
Przedpłata:	4000 PLN
Dopłaty obowiązkowe:	
– transport grupowy ATAS: pakiet lotniczy Warszawa – Miami – Warszawa	3950 PLN
– depozyt płatny pierwszego dnia w akademiku	100 USD
Szczegóły przelotu liniami PLL LOT:	
Warszawa–Miami	godz. 12.05 – 17.30
Miami–Warszawa	godz. 20.05 – 12.15

Opłata zawiera

▪Nauka

15 godzin w tygodniu
Każda lekcja trwa 60 minut
Nauka w grupach międzynarodowych
Maksymalna liczba osób w klasie: 15
Test kwalifikacyjny, książka i materiały do nauki
Certyfikat ukończenia kursu

▪Zakwaterowanie i wyżywienie

Akademik: pokój 2-os., śniadanie, ciepły lunch w szkole, obiadokolacja (w weekend śniadanie i obiadokolacja)

▪Zajęcia pozalekcyjne

Codzienne zajęcia wieczorne i raz w tygodniu popołudniowe zajęcia sportowo-rekreacyjne np. baseball, piłka nożna, koszykówka, tenis, pływanie, fitness, quizy, gry i konkursy, wieczory międzynarodowe, Dinner at Hard Rock Café, Brickell City Center
8 wycieczek popołudniowych np. Fort Lauderdale Canal Cruise and Las Olas Walk, Miami Wynwood & Design District, Miami South Beach, Aventura Mall, Fort Lauderdale beach, Everglades Gator Park, Miami Lincoln Road, Key Biscayne, Miami Seaquarium, Ocean Drive, Downtown Miami & Bayside
Sobotnia wycieczka całodniowe do NASA – Kennedy Space Center i niedzielna np. Sawgrass Mills, Aventura Mall

▪Transfer

Transfer szkolny z opiekunem ATAS z/na lotnisko w Miami w dniu przyjazdu i wyjazdu

▪Pakiet rezerwacyjny i ubezpieczeniowy

Ubezpieczenie: NNW, KL, Bagaż, Koszty Rezygnacji, Choroby Przewlekłe

▪Nadzór opiekuna ATAS

Opiekun ATAS sprawuje nadzór nad uczestnikami od momentu wyjazdu z Polski aż do powrotu do kraju, zarówno podczas przelotu jak i w czasie całego pobytu. Dodatkowo opiekę nad kursantami sprawuje anglojęzyczna kadra szkolna

Uwaga! Od 11 listopada 2019 Polacy mogą podróżować turystycznie do USA bez wiz, konieczne jest uzyskanie autoryzacji ESTA (Electronic System for Travel Authorization). Koszt ok. 14 USD (upoważnia do wielokrotnych podróży przez okres dwóch lat). Rejestracja na stronie: https://esta.cbp.dhs.gov.
System ESTA będzie dostępny dla podróżnych posiadających paszport z chipem do odczytu komputerowego.

NOWY JORK

wiek uczestników: 12–17 lat

długość pobytu: 2 tygodnie
3 tygodnie

transport: samolot

✓ niezwykła atmosfera „Big Apple"

✓ Brooklyn Bridge, Statua Wolności i inne atrakcje

✓ 10 wycieczek na 3 tygodniach

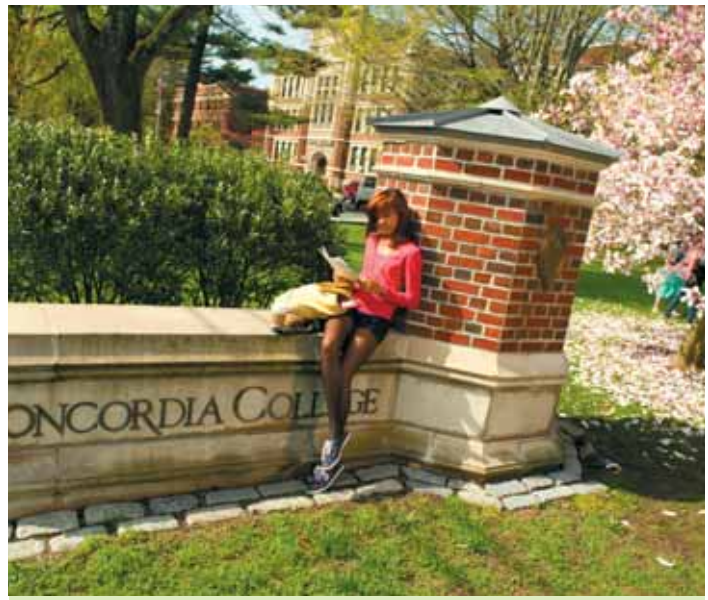

Kings: wiodąca grupa międzynarodowych szkół językowych w Wielkiej Brytanii i USA, założona w 1957 roku, posiada rekomendację British Council oraz English UK. Zajęcia prowadzone są przez wykwalifikowaną i doświadczoną kadrę szkolną.

Nowy Jork: nazywany często „Big Apple". Ogromna metropolia, światowe centrum mody, rozrywki i kultury, a także centrum biznesowo-ekonomiczne. Statua Wolności, Empire State Building, Rockefeller Center, Times Square, Wall Street, Central Park czy Most Brooklyński corocznie przyciągają miliony turystów.

Centrum nauczania: zajęcia prowadzone są na kampusie uniwersytetu Concordia College w zielonej i zamożnej dzielnicy Bronxville, na przedmieściach Nowego Jorku, zaledwie 30 minut jazdy pociągiem od Manhattanu oraz 45 minut jazdy z lotniska JFK. Na terenie kampusu do dyspozycji uczestników pozostaje: hala do gry w koszykówkę, wielofunkcyjna sala sportowa, boisko do siatkówki plażowej, stołówka, pokój rekreacyjny, aula wykładowa, WiFi. W jednym terminie na kursie przebywa około 150 uczestników.

Kurs językowy: program łączy w sobie naukę w klasach z ciekawym programem zajęć pozalekcyjnych i wycieczek pod nadzorem kadry szkolnej. Wspólna nauka oraz aktywności w towarzystwie międzynarodowym w naturalny sposób rozwijają umiejętności językowe oraz poszerzają wiedzę o Stanach Zjednoczonych i innych kulturach w atmosferze niezwykłej, wakacyjnej zabawy.

Zakwaterowanie: w **akademiku** na terenie kampusu, w wygodnych 2-osobowych pokojach z wiatrakami. Nowoczesne łazienki dzielone są z innymi uczestnikami kursu. Dziewczęta i chłopcy mieszkają w oddzielnych budynkach lub na oddzielnych piętrach. Dostęp do bezpłatnej pralni jest zapewniony. Uczestnicy proszeni są o zabranie własnych ręczników. Uczestnicy nie mogą samodzielnie wychodzić poza kampus.

Terminy:	3 tygodnie	01.07–22.07.2020
	2 tygodnie	22.07–05.08.2020

Cena:	
2 TYGODNIE	***11990 PLN***
3 TYGODNIE	***16290 PLN***

Przedpłata:	4000 PLN
Dopłaty obowiązkowe:	
– transport grupowy ATAS:	
pakiet lotniczy Warszawa – Nowy Jork – Warszawa	3950 PLN
– depozyt płatny pierwszego dnia w akademiku	100 USD
Szczegóły przelotu liniami PLL LOT:	
Warszawa–Nowy Jork	godz. 16.45 – 20.00
Nowy Jork–Warszawa	godz. 22.00 – 12.30

Opłata zawiera

▪Nauka

15 godzin w tygodniu
Nauka w grupach międzynarodowych
Każda lekcja trwa 60 minut
Maksymalna liczba osób w grupie: 15
Test kwalifikacyjny, szkolne materiały do nauki, certyfikat ukończenia kursu

▪Zakwaterowanie i wyżywienie

Akademik: pokój 2-os. śniadanie, lunch, obiadokolacja (lunch i obiadokolacja serwowane na ciepło, podczas wycieczek pakowany lunch)

▪Zajęcia pozalekcyjne

Codzienne zajęcia wieczorne oraz zajęcia popołudniowe raz w tygodniu np. futbol amerykański, sztuka i rzemiosło, koszykówka, baseball, bingo, kasyno, taniec, dyskoteka, gra w dwa ognie, pokaz mody, gry i quizy, karaoke, zakupy, mini-olimpiada, wieczór filmowy, piłka nożna, tenis stołowy, talent show, tenis, siatkówka
3 tygodnie: 10 wycieczek całodniowych – Independence Day Celebrations, Grand Central Terminal i spacer po 5th Avenue, zakupy w SOHO, Little Italy i Chinatown, Brooklyn Bridge i Ground Zero & One World Observatory, Metropolitan Museum of Art & Central Park, Hudson Yards & 34th Street, Six Flags, The Mills at Jersey Gardens Premium Outlet, Statua Wolności i Ellis Island, Top of the Rock & Macy's
2 tygodnie: 6 wycieczek całodniowych – Manhattan i Museum of Natural History, Grand Central Terminal i spacer po 5th Avenue, Metropolitan Museum of Art & Central Park, zakupy w SOHO, Little Italy i Chinatown, Brooklyn Bridge i Ground Zero & One World Observatory, Hudson Yards & 34th Street i Statua Wolności i Ellis Island
Bilety wstępów oraz przejazdy po Nowym Jorku wg programu są wliczone w cenę

▪Transfer

Transfer szkolny z/na lotnisko JFC do miejsca zakwaterowania w dniu przylotu i wylotu

▪Pakiet rezerwacyjny i ubezpieczeniowy

Ubezpieczenie: NNW, KL, Bagaż, Koszty Rezygnacji, Choroby Przewlekłe

▪Nadzór opiekuna ATAS

Opiekun ATAS sprawuje nadzór nad uczestnikami od momentu wyjazdu z Polski aż do powrotu do kraju, zarówno podczas przelotu jak i w czasie trwania całego pobytu. Dodatkowo opiekę nad kursantami sprawuje anglojęzyczna kadra szkolna

DUBLIN

wiek uczestników: 11–17 lat

długość pobytu: 2 tygodnie

transport: samolot

✓ nauka angielskiego w irlandzkim klimacie

✓ wspaniały kampus

✓ podążaj śladami Jamesa Joyce'a

Emerald Cultural Institute: renomowana szkoła, z ponad 30-letnim doświadczeniem w nauce języka dzieci i dorosłych. Posiada rekomendacje Quality English, Quality and Qualifications Ireland for English Language Teaching, EAQUALS, IALC.

Dublin: stolica i największe miasto Irlandii, położone na wschodnim wybrzeżu zielonej wyspy. Miasto pisarzy i poetów, oferuje piękną architekturę, folkową muzykę i sielski klimat.

Centrum nauczania: zajęcia odbywają się w ośrodku Marino Institute, położonym 15 minut jazdy autobusem od centrum miasta. Oferuje najnowocześniejsze udogodnienia na pięknym, przestronnym terenie posiadłości Lorda Charlemonta z 1900 roku, tworząc wyjątkowe środowisko do nauki. Do dyspozycji uczestników: 30 wygodnych i przestronnych sal lekcyjnych, piękny dziedziniec z ogrodem, obiekty rekreacyjne i sportowe, hala sportowa, kantyna, kawiarnia Costa Coffee, pokój rekreacyjny i WiFi. W jednym terminie szkoła przyjmuje do 300 kursantów.

Kurs językowy: zajęcia językowe prowadzone przez wykwalifikowaną i doświadczoną kadrę lektorską na wszystkich poziomach zaawansowania. Główny nacisk położony jest na rozwijanie umiejętności swobodnego komunikowania się w języku angielskim. Po lekcjach szkoła organizuje zajęcia rekreacyjne oraz weekendowe wycieczki.

Zakwaterowanie:
– **rodziny goszczące**, mieszkanie u lokalnej rodziny to najlepszy sposób na rozwijanie umiejętności językowych w jego naturalnym środowisku. Większość rodzin zlokalizowana jest w spacerowej odległości od szkoły, czasem konieczny będzie krótki dojazd komunikacją miejską, bilet jest wówczas wliczony w cenę. Ręczniki oraz pranie raz w tygodniu są zapewnione.
– **akademik**, na terenie kampusu, kilka minut spacerem od budynku w którym odbywają się lekcje. Kursanci mieszkają w wygodnych pokojach 1-osobowych z łazienkami, pogrupowanych w 4-osobowe apartamenty. Kadra szkolna mieszka wraz z młodzieżą w akademiku i sprawuje nadzór 24h. Płatna pralnia znajduje się na terenie kampusu, 3 EUR/pranie. Ręczniki są zapewnione.

Termin: 12.07–26.07.2020

Cena:	
RODZINA	***7490 PLN***
AKADEMIK	***8890 PLN***

Przedpłata: 2000 PLN

Dopłaty obowiązkowe:
– transport grupowy ATAS: pakiet lotniczy 1540 PLN
przelot na trasie: Warszawa (lub Modlin) – Dublin – Warszawa (lub Modlin)
rozkład lotów będzie podany w terminie późniejszym
– depozyt płatny pierwszego dnia w akademiku 50 EUR

Dodatkowe opcje:
– dieta specjalna 200 PLN

Opłata zawiera

▪Nauka
15 godzin w tygodniu
Każda lekcja trwa 60 minut
Nauka w grupach międzynarodowych
Maksymalna liczba osób w klasie: 15
Test kwalifikacyjny
Szkolne materiały do nauki
Certyfikat ukończenia kursu

▪Zakwaterowanie i wyżywienie
Rodzina: pokój 2-os., śniadanie, lunch (pakowany), obiadokolacja; bilet na komunikację miejską dla osób dojeżdżających
Akademik: pokój 1-os. z łazienką, śniadanie, lunch, obiadokolacja

▪Zajęcia pozalekcyjne
Ciekawy program zajęć sportowo-rekreacyjnych, w tym półdniowe wycieczki po mieście (rodzina: pn.-pt., akademik: codziennie); zajęcia wieczorne (rodzina: 2 × w tyg.; akademik 7 × w tyg.), np: National Gallery of Ireland, Butlers Chocolate Factory, Malahide Castle, National Botanic Garden, piłka nożna, siatkówka, koszykówka, badminton, gry i zabawy zespołowe, tenis stołowy, karaoke, wieczór filmowy, międzynarodowe party, magic show, żonglowanie, poszukiwanie skarbów, taniec irlandzki
2 wycieczki całodniowe sobotnie, np. Powerscourt & Glendalough, Kilkenny & Dunmore Caves, Galway City & Corrib Cruise

▪Transfer
Transfer z opiekunem ATAS z/na lotnisko w Dublinie w dniu przyjazdu i wyjazdu

▪Pakiet rezerwacyjny i ubezpieczeniowy
Ubezpieczenie: NNW, KL, Bagaż, Koszty Rezygnacji, Choroby Przewlekłe

▪Nadzór opiekuna ATAS
Opiekun ATAS sprawuje nadzór nad uczestnikami od momentu wyjazdu z Polski aż do powrotu do kraju, zarówno podczas przelotu jak i w czasie trwania całego pobytu. Dodatkowo opiekę nad kursantami sprawuje anglojęzyczna kadra szkolna

ALICANTE

wiek uczestników: 12–17 lat

długość pobytu: 2 tygodnie

transport: samolot

✓ hiszpański na wybrzeżu Costa Blanca
✓ ciekawy program wycieczek
✓ rodziny goszczące w pobliżu szkoły

Proyecto Espanol: prywatna szkoła językowa, założona w 1998 roku, posiada cztery ośrodki nauczania, w Alicante, Granadzie, Madrycie i Barcelonie. Szkoła jest akredytowana przez Instytut Cervantesa co gwarantuje wysoki poziom nauczania.

Alicante: urocze miasto położone w południowo-wschodniej części Półwyspu Iberyjskiego, na wybrzeżu Costa Blanca. Miasto oferuje malownicze stare miasto, nowoczesny port oraz wspaniałe aleje. Turystów przyciąga słoneczny klimat, stylowe bulwary i uniwersytecka atmosfera.

Centrum nauczania: ośrodek szkolny położony jest w samym centrum miasta, przy głównym placu, 20 minut spacerem od plaży. Kursanci do dyspozycji mają 23 klimatyzowane sale lekcyjne, wyposażone w sprzęt audiowizualny, bibliotekę, kafeterię, dostęp do WiFi i sali komputerowej. W jednym terminie szkoła przyjmuje do 220 kursantów.

Kurs językowy: ciekawie przygotowany program nauczania dla młodzieży w okresie wakacji, pozwala na pogłębienie znajomości języka i poznanie kultury Hiszpanii nie tylko w czasie lekcji, ale także podczas zajęć pozalekcyjnych i wycieczek. Zajęcia lekcyjne prowadzone są przez doświadczoną i wykwalifikowaną kadrę lektorską na wszystkich poziomach zaawansowania. Wszystkie zajęcia odbywają się pod nadzorem szkolnej kadry.

Zakwaterowanie: u starannie dobranych **rodzin goszczących**, maksymalnie 15 minut spacerem od szkoły, kursanci mieszkają w pokojach 2-osobowych lub za dopłatą w 1—osobowych. Rodziny zapewniają ręczniki i pranie raz w tygodniu. Kursanci proszeni są o zabranie kremu z filtrem przeciwsłonecznym oraz ręczników plażowych. Dni wolne od zajęć kursanci spędzają z rodzinami goszczącymi.

Termin: 04.07–18.07.2020

Cena: ***5990 PLN***

Przedpłata: 2000 PLN

Dopłaty obowiązkowe:
– transport grupowy ATAS : pakiet lotniczy 1540 PLN
przelot na trasie Warszawa (lub Modlin) – Alicante-Warszawa (lub Modlin), rozkład lotów będzie podany w terminie późniejszym

Dodatkowe opcje:
– pokój 1-osobowy 250 PLN

Opłata zawiera

▪Nauka
20 lekcji w tygodniu
Każda lekcja trwa 50 minut
Nauka w grupach międzynarodowych
Maksymalna liczba osób w klasie: 15
Test kwalifikacyjny
Szkolne materiały do nauki
Certyfikat ukończenia kursu

▪Zakwaterowanie i wyżywienie
Rodzina: pokój 2-os., śniadanie, lunch, obiadokolacja

▪Zajęcia pozalekcyjne
Ciekawy program zajęć pozalekcyjnych od poniedziałku do soboty, np. spacer po mieście, wizyta w zamku, muzeum Volvo Ocean, poszukiwanie skarbów, gry i zabawy na plaży, sporty wodne, lekcje tańca, wieczór filmowy, piknik, wieczór tapas
2 wycieczki półdniowe podczas pobytu, np. wioska rybackia El Campello, wyspę Tabarca,
1 wycieczka całodniowa sobotnia, np. Vila i Altea, Guadalest i źródła Agar

▪Transfer
Transfer szkolny z opiekunem ATAS z/na lotnisko w Alicante w dniu przyjazdu i wyjazdu

▪Pakiet rezerwacyjny i ubezpieczeniowy
Ubezpieczenie: NNW, KL, Bagaż, Koszty Rezygnacji, Choroby Przewlekłe

▪Nadzór opiekuna ATAS
Opiekun ATAS sprawuje nadzór nad uczestnikami od momentu wyjazdu z Polski aż do powrotu do kraju, zarówno podczas przelotu jak i w czasie trwania całego pobytu. Dodatkowo opiekę nad kursantami sprawuje kadra szkolna

MALAGA

wiek uczestników: 12–17 lat

długość pobytu: 2 tygodnie

transport: samolot

✓ kurs językowy na wybrzeżu Costa del Sol
✓ zakwaterowanie na kampusie
✓ 60% hiszpańskiej młodzieży w kampusie

Enforex: prywatna szkoła językowa, założona w 1989 roku, z ośrodkami nauczania na terenie całej Hiszpanii: w Barcelonie, Madrycie, Marbelli, Salamance, Walencji i w Maladze. Posiada rekomendację Instytutu Cervantesa oraz Departamentu Języka Hiszpańskiego Uniwersytetu Alcala. Zajęcia prowadzone są przez wykwalifikowanych i doświadczonych nauczycieli.

Malaga: miasto w południowej Hiszpanii, w rejonie Andaluzja, nad Morzem Śródziemnym. Słoneczne wybrzeże Costa del Sol, kilometry piaszczystych plaż oraz zabytkowa architektura dawnych cywilizacji wschodu i zachodu.

Centrum nauczania: zajęcia prowadzone są na terenie słynnej szkoły z internatem Colegio Miguel de Unamuno, zlokalizowanej w eleganckiej dzielnicy mieszkalnej, 20 minut spacerem od plaży i centrum miasta. Do dyspozycji kursantów pozostają jasne i przestronne sale lekcyjne, pokój multimedialny, pokój socjalny z TV i grami, siłownia, boiska do gry w piłkę nożną i koszykówkę, basen, kort tenisowy i tor przeszkód. WiFi dostępne w całym budynku. W jednym terminie szkoła przyjmuje do 170 kursantów.

Kurs językowy: ciekawie przygotowany program Summer Camp dla młodzieży w okresie wakacji pozwala na pogłębienie znajomości języka i poznanie kultury hiszpańskiej nie tylko w czasie lekcji, ale także podczas zajęć pozalekcyjnych i wycieczek. Zajęcia w towarzystwie hiszpańskiej młodzieży!

Zakwaterowanie: w **akademiku** na terenie kampusu. Kursanci mieszkają w klimatyzowanych 3-osobowych pokojach z łazienkami. Dziewczęta i chłopcy w oddzielnych skrzydłach. Kadra sprawuje nadzór 24h. Zapewnione jest WiFi, pranie raz w tygodniu oraz ręczniki.

Termin: 18.07–01.08.2020

Cena: ***7490 PLN***

Przedpłata: 2000 PLN

Dopłaty obowiązkowe:
– transport grupowy ATAS: pakiet lotniczy 1540 PLN
przelot na trasie: Warszawa (lub Modlin) – Malaga – Warszawa (lub Modlin)
rozkład lotów będzie podany w terminie późniejszym
– depozyt płatny pierwszego dnia w akademiku 150 EUR

Dodatkowe opcje:
– dieta specjalna 140 PLN

Opłata zawiera

▪Nauka
20 lekcji w tygodniu – angielski lub hiszpański
Każda lekcja trwa 45 minut
Nauka w grupach międzynarodowych
Maksymalna liczba osób w klasie: 14
Test kwalifikacyjny
Szkolne materiały do nauki
Certyfikat ukończenia kursu

▪Zakwaterowanie i wyżywienie
Akademik: pokój 3-os. z łazienką, śniadanie, lunch, obiadokolacja

▪Zajęcia pozalekcyjne
5 zajęć sportowo-rekreacyjnych popołudniowych i wieczornych np. koszykówka, piłka nożna, pływanie, siatkówka, piłka ręczna, baseball, kręgle, rzutki, siłownia, szukanie skarbów, gry i zabawy, quizy, warsztaty: taneczne, muzyczne, naukowe, sztuka i rzemiosło, wyjście na plażę,
2 półdniowe wycieczki podczas pobytu, np. Puerto Banús, Marbella
1 wycieczka całodniowa sobotnia, np. Aquamijas Water Park

▪Transfer
Transfer szkolny z opiekunem ATAS z/na lotnisko w Maladze w dniu przyjazdu i wyjazdu

▪Pakiet rezerwacyjny i ubezpieczeniowy
Ubezpieczenie: NNW, KL, Bagaż, Koszty Rezygnacji, Choroby Przewlekłe

▪Nadzór opiekuna ATAS
Opiekun ATAS sprawuje nadzór nad uczestnikami od momentu wyjazdu z Polski aż do powrotu do kraju, zarówno podczas przelotu jak i w czasie trwania całego pobytu. Dodatkowo opiekę nad kursantami sprawuje kadra szkolna

KURSY JĘZYKOWE – ORGANIZACJA WYJAZDÓW

Aby ułatwić Państwu wybór odpowiedniego kursu przygotowaliśmy zestawienie najważniejszych informacji praktycznych, które pozwolą szybko poznać naszą ofertę. Tutaj znajdą Państwo odpowiedzi na pytania dotyczące organizacji kursów i rodzajów transportu, opieki sprawowanej nad naszymi kursantami czy szczegółów ubezpieczenia, którym objęci są nasi uczestnicy. Zachęcamy do zapoznania się z tym działem i do kontaktu z konsultantami ATAS w przypadku jakichkolwiek wątpliwości!

FORMALNOŚCI

ATAS załatwia wszystkie dokumenty niezbędne do uczestnictwa w kursie (potwierdzenie kursu, adres zakwaterowania, bilet na przejazd – jeśli transport wykupiony został w naszym biurze, ubezpieczenie itp.). Aby wyjechać na kurs językowy należy zgłosić się odpowiednio wcześniej do jednego z naszych biur lub naszych przedstawicieli w celu podpisania umowy. Zgłoszenia ekspresowe – są również przyjmowane, należy jednak liczyć się z ograniczonymi możliwościami rezerwacji zarówno miejsca w szkole (szczególnie w okresie wakacji), jak i przejazdu oraz otrzymaniem dokumentów wyjazdowych nawet w przeddzień wyjazdu. Po wybraniu odpowiedniego kursu i podpisaniu umowy klienci wnoszą przedpłatę, której wysokość określona jest w ofercie; przedpłata stanowi część składową całej opłaty za usługę. W umowie określony zostaje termin dokonania pełnej wpłaty. Rezerwacja kursu musi zostać potwierdzona przez szkołę językową.
Rezerwacji kursów językowych można dokonać również poprzez INTERNET: kursy.atas.pl

PODRÓŻ

Organizujemy przejazd autokarem lub samolotem. W przypadku przejazdów grupowych organizowanych przez ATAS zapewniamy nadzór opiekuna podczas podróży oraz transfer na miejsce zakwaterowania. Szczegóły dotyczące organizacji transportu znajdują się w poszczególnych ofertach.

AUTOKAR ATAS

ATAS dużo uwagi i wysiłku wkłada w organizację transportu autokarowego. **PAKIET AUTOKAROWY** – w sezonie letnim organizujemy autokarową linię studencką. W wyznaczonych terminach, z różnych miast Polski, wyjeżdżają komfortowe autokary do **Brighton, Matchants Hill** w Wielkiej Brytanii.
Gwarantujemy komfortowy przejazd autokarami, wyposażonymi w DVD, klimatyzację, siedzenia uchylne i WC. W trakcie podróży zapewniamy opiekuna, który jest w stałym kontakcie z firmą oraz szkołą językową (realizujemy wyjazdy z różnych miast, przejazdy na trasie południowej lub północnej realizowane są busem lub autobusem do autokaru głównego na linii centralnej).
W czasie przejazdu autokar zatrzymuje się co kilka godzin na krótkie postoje techniczne. Dłuższy postój około 1h na ciepły posiłek (cena posiłku nie jest wliczona w cenę imprezy) przewidziany jest przed granicą niemiecką.

SAMOLOT

Jest najszybszym i najwygodniejszym środkiem transportu. ATAS organizuje grupowy transport lotniczy z opiekunem – **PAKIET LOTNICZY do Londynu, Dublina, Nowego Jorku, Los Angeles, Miami, Malagi, Alicante, na Maltę, Cypr**, a następnie transfery do wielu miejscowości docelowych.

OPIEKA

Każda zagraniczna szkoła językowa, jako organizator, ponosi pełną odpowiedzialność za opiekę nad dziećmi i młodzieżą (od momentu odbioru z autokaru, samolotu). W wielu ośrodkach akademickich dzieci i młodsza młodzież nie może samodzielne wychodzić poza teren szkoły. Młodzież zakwaterowana u rodzin goszczących każdego dnia samodzielnie podróżuje do szkoły i z powrotem.

OPIEKUNOWIE ATAS

ATAS zapewnia **polskojęzycznych opiekunów** podczas pobytu na **KURSACH językowych COMFORT** z nauką języka angielskiego w okresie wakacji letnich w następujących lokalizacjach: **Bournemouth, Brighton, Cambridge, Eastbourne, Londyn, Lymington, Marchants Hill, Oxford, Petersfield, Swanage, Edynburg, Dublin, Nowy Jork, Malibu, Miami, Cypr, Malta** oraz z nauką języka hiszpańskiego w **Alicante i Maladze**.
Opiekunowie nadzorują prawidłowy przebieg kursu oraz warunki zakwaterowania. Podróżują razem z grupą, przebywają z młodzieżą podczas zajęć pozalekcyjnych. Kursanci w każdej chwili mogą się z nimi skontaktować również telefonicznie.

TEST KWALIFIKACYJNY

Pierwszego dnia kursu (zazwyczaj w poniedziałek, około godz. 08:45) każdy kursant pisze test kwalifikacyjny, na podstawie którego zostaje przydzielony do odpowiedniej grupy zaawansowania – tego dnia zwykle nie odbywają się zajęcia w klasach. Możesz być też poproszony o zrobienie testu on-line przed wyjazdem na kurs.

NAUKA

Proponujemy różne rodzaje kursów: od programów wakacyjnych (kursy językowe w połączeniu z zajęciami pozalekcyjnymi i wycieczkami), przez kursy standardowe, intensywne. We wszystkich szkołach nauka odbywa się w grupach międzynarodowych. Program nauczania obejmuje zajęcia z zakresu: gramatyki, czytania, poprawnej pisowni oraz konwersacji. Po ukończeniu kursu studenci otrzymują certyfikat ukończenia kursu.
Zajęcia lekcyjne prowadzone są przez wykwalifikowaną kadrę lektorską na wszystkich poziomach zaawansowania: od podstawowego do zaawansowanego.

ZAJĘCIA POZALEKCYJNE

Szkoły organizują szereg zajęć sportowych i towarzyskich. Są one wliczone w cenę kursu (przed wyjazdem warto zorientować się jakie rodzaje zajęć zapewniają poszczególne oferty). Należą do nich dyskoteki, wieczory filmowe, barbecue, imprezy na plaży, zajęcia sportowe: piłka nożna, siatkówka, koszykówka, tenis, ping-pong, basen, aerobik, squash, itp.

WYCIECZKI

Zwykle w weekendy szkoły organizują wycieczki całodniowe, a w ciągu tygodnia półdniowe. Odbywają się one pod nadzorem pracowników szkoły. Program wycieczek bywa różny (w zależności od czasu trwania i odległości wyjazdu), na każdej wycieczce przewidziany jest czas wolny. Kursanci podczas zwiedzania otrzymują plan wycieczki i mapę zwiedzanego miasta.

UBEZPIECZENIE

ATAS obligatoryjnie wykupuje dla każdego uczestnika ubezpieczenie, które obejmuje:

- **następstwa nieszczęśliwych wypadków** (NNW Polska – 5000 PLN, NNW Europa i Kraje Basenu Morza Śródziemnego – 2000 EUR, NNW Pozostałe Państwa Świata – 4000 EUR),
- **koszty leczenia** (KL Europa i Kraje Basenu Morza Śródziemnego – 10 000 EUR, KL Pozostałe Państwa Świata – 30 000 EUR) oraz bagaż podróżny (BP Europa i Kraje Basenu Morza Śródziemnego – 200 EUR, BP Pozostałe Państwa Świata – 400 EUR).
- **koszty rezygnacji z imprezy**, 100 % zwrotu (maksymalna kwota zwrotu 4000 EUR)
- **choroby przewlekłe, rodzice mają obowiązek zgłoszenia choroby dziecka przed wyjazdem na kurs językowy.**

W przypadku wyjazdu do krajów UE warto dodatkowo wyrobić bezpłatną kartę EKUZ.

TRANSFER

Szkoły językowe organizują transfery z lotnisk, taksówką lub busem. W przypadku tej usługi na uczestnika/grupę w hali przylotów czeka przedstawiciel danej szkoły językowej z tabliczką/logo szkoły, a następnie zawozi uczestnika/grupę pod wskazany adres zakwaterowania. Transfer powrotny polega na odwiezieniu uczestników na lotnisko, opiekun ATAS jedzie razem z młodzieżą na lotnisko oraz wraca wspólnie z młodzieżą do Polski.
Organizowane są również transfery przez opiekunów ATAS, w wybranych miejscowościach w Wielkiej Brytanii. Podróż z lotniska do centrum miejscowości docelowej odbywa się zazwyczaj lokalnym autobusem pod nadzorem opieka. Z przystanku autobusowego zlokalizowanego w centrum miasta uczestnik podróżuje taksówką na miejsce zakwaterowania (bez opiekuna). Usługa ta jest połączona wyłącznie z pakietem lotniczym.

USA – WIZA

Od 11 listopada 2019 Polacy mogą podróżować turystycznie do USA bez wiz, konieczne jest uzyskanie autoryzacji ESTA (Electronic System for Travel Authorization). Koszt ok. 14 USD (upoważnia do wielokrotnych podróży przez okres dwóch lat). Rejestracja na stronie: https://esta.cbp.dhs.gov.
System ESTA będzie dostępny dla podróżnych posiadających paszport z chipem do odczytu komputerowego.
Osoby posiadające ważną wizę turystyczną nie muszą załatwiać autoryzacji ESTA.

KURSY JĘZYKOWE – INFORMACJE I PORADY

WYJAZD

Upewnij się przed wyjazdem, że posiadasz w plecaku, walizce:

- ważny paszport (ważny co najmniej 6 miesięcy w przypadku wyjazdu poza UE) lub dowód osobisty jeśli poruszasz się w obrębie UE,
- dokumenty potwierdzające uczestnictwo w kursie językowym (przesłane drogą mailową),
- adres rodziny goszczącej lub akademika, gdzie będziesz zakwaterowany (zwykle otrzymujemy go ze szkoły niedługo przed planowanym wyjazdem na kurs językowy, w szczycie sezonu nawet na dzień przed wyjazdem klienta),
- numer telefonu do opiekuna ATAS,
- bilet na przejazd (jeśli korzystasz ze zorganizowanego przez nas przelotu, bilet otrzymasz podczas zbiórki na lotnisku; na przejazd autokarem ATAS nie jest wymagany bilet, upewnij się natomiast, że znasz czas i miejsce zbiórki),
- zapas dozwolonych w kraju docelowym medykamentów – zwłaszcza jeśli stale bierzesz lekarstwa,
- kieszonkowe – banknoty o małych nominałach lub karta płatnicza (**sugerowane kieszonkowe:** 150–200 EUR, 150–250 USD lub 100–150 GBP na tydzień),
- przybory szkolne (zeszyt, długopis itp.),
- ręczniki i kosmetyki (część szkół zapewnia ręczniki w miejscu zakwaterowania – taka informacja jest podana w konkretnej ofercie),
- napoje i kanapki na drogę (plus około 50 zł na obiad przed granicą polsko-niemiecką oraz śniadanie w drodze powrotnej jeśli podróżujesz autokarem ATAS),
- strój sportowy i wygodne buty,
- sweter i kurtkę (nawet w lecie może się zdarzyć chłodny wieczór),
- nakrycie głowy,
- krem z filtrem,
- aparat fotograficzny (okazji do robienia zdjęć na pewno nie zabraknie),
- adaptor do kontaktów elektrycznych (Wielka Brytania, Irlandia, Malta i inne)

Posiadanie tych przedmiotów pomoże Ci odbyć podróż miło i spokojnie oraz da Ci poczucie wygody i bezpieczeństwa zarówno w drodze, jak i na miejscu.

PIERWSZE KROKI

Zakwaterowanie rozpoczyna się zwykle w sobotę lub w niedzielę w godzinach popołudniowych (po 14:00), a kończy zazwyczaj w sobotę (do 10:00). Pierwszy dzień w szkole zaczyna się w poniedziałek testem kwalifikacyjnym, tego dnia zazwyczaj nie odbywają się zajęcia lekcyjne. Po teście kursanci mają czas na zapoznanie się z regulaminem pobytu, najważniejszymi zasadami panującymi w szkole oraz na poznanie miasta. Wyjeżdżającym do obcych krajów, w celu uniknięcia problemów natury prawnej, radzimy zapoznać się z podstawowymi różnicami w uregulowaniach prawnych. **W dniu przyjazdu nie odbywają się zajęcia rekreacyjne oraz wycieczki, ten dzień przeznaczony jest na odpoczynek, aklimatyzację do nowego środowiska oraz poznanie rodziny goszczącej bądź kampusu szkolnego.**

AKADEMIK

Akademiki, w których mieszkają nasi kursanci, zwykle służą przez cały rok miejscowej młodzieży i charakteryzują się standardem powszechnie przyjętym w danym kraju. Szkoły starają się mieszać narodowości w pokojach ale nie gwarantują zakwaterowania z obcokrajowcami.
Akademiki z reguły położone są na terenie kampusów lub w odległości do 20 minut spacerem.

- Kursanci mieszkający w akademikach mają obowiązek przestrzegać takich samych zasad, jakie obowiązują miejscowych studentów i ponoszą odpowiedzialność prawną i materialną za szkody przez siebie spowodowane.
- Korzystanie ze wspólnych urządzeń sanitarnych wymaga szczególnej kultury. Wprawdzie toalety i prysznice sprzątane są przez personel szkolny, jednak każdy ma obowiązek pozostawienia ich w czystości.
- Pościel zmieniana jest raz w tygodniu. Kursanci powinni przywieźć własne ręczniki i kosmetyki (część szkół zapewnia ręczniki – taka informacja umieszczona jest wtedy w ofercie). Sprzątanie w pokoju należy do obowiązków kursanta. W pokojach zabronione jest przechowywanie żywności. Przed opuszczeniem terenu akademika klucze od pokoju powinno się zostawiać w recepcji.
- W akademikach, w dniu przyjazdu pobierany jest zwykle depozyt w wysokości ok. 20-100 GBP/EUR/USD, zwrotny przy wymeldowaniu o ile nie zostały wyrządzone żadne szkody (sprawdź w ofercie i otrzymanych dokumentach wyjazdowych ile wynosi depozyt w Twoim akademiku).
- Kosztowności i przedmioty wartościowe należy zdeponować w sejfie. Informacje szczegółowe udzielane są bezpośrednio po przyjeździe do akademika. Nigdy nie należy zostawiać rzeczy wartościowych bez opieki lub w nie zamkniętym pokoju.

RODZINA

Zakwaterowanie u rodziny goszczącej stwarza wyjątkową okazję do praktycznego doskonalenia języka obcego, a także do poznania zwyczajów i stylu życia mieszkańców danego kraju. Rodziny są starannie dobierane i kontrolowane przez naszych partnerów zagranicznych. **Kwaterujemy uczestników u rodzin średnio sytuowanych, zróżnicowanych kulturowo i etnicznie.** Należy pamiętać, że zakwaterowanie w rodzinie w obcym kraju będzie się znacznie różnić od życia w swoim własnym domu, zatem Twoja chęć przystosowania się do nowego środowiska, innych zwyczajów i kultury znacznie pomoże Ci w przyśpieszeniu procesu adaptacji. Szczególnie Brytyjczycy odnoszą się z rezerwą do nieznajomych, więc używanie w każdej sytuacji zwrotów grzecznościowych jak: „please", „thank you", „ may I…?" „could you…?", „I'm sorry" może tylko pomóc i z pewnością ułatwi kontakt zarówno z gospodarzami, jak i innymi rozmówcami. Uprzejmość i grzeczność zawsze i wszędzie jest mile widziana.
Kursanci z reguły spożywają posiłki z rodziną goszczącą, lecz muszą być świadomi, że zwyczaje kulinarne znacznie różnią się od polskich. Śniadanie najczęściej składa się z pieczywa/tostów, masła i dżemu lub płatków na mleku oraz kawy/herbaty. Obiad zwykle podawany jest w godzinach 18.00–20.00, często w formie odgrzewanych gotowych dań.

- Kursant powinien dostosować się do obyczajów panujących w rodzinie, u której mieszka.
- Odpowiedzialny jest za utrzymanie pokoju w czystości.
- Gospodarze zmieniają pościel raz w tygodniu, trzeba przywieźć własne ręczniki i kosmetyki (chyba że w ofercie zaznaczono inaczej).
- Posiłki serwowane są zwykle o stałych porach, spóźnienia nie są mile widziane. Należy powiadomić rodzinę wcześniej, jeśli planuje się późniejszy powrót do domu.
- Jeśli w pokoju nie ma zamykanej na klucz szuflady spytaj gospodarzy gdzie przechowywać rzeczy wartościowe albo poproś „accommodation officer" lub opiekuna ATAS o pomoc. Nigdy nie zostawiaj takich przedmiotów bez opieki.
- Pranie – jest w zwyczaju, że drobne pranie gospodarze robią raz w tygodniu. Poproś, a nie powinieneś spotkać się z odmową. Nie wolno robić prania w umywalkach. Jeśli chcesz zrobić większe pranie spytaj o adres najbliższej pralni samoobsługowej.

Mimo najlepszych chęci z obydwu stron może zdarzyć się, że kursant nie będzie czuł się dobrze w konkretnej rodzinie goszczącej. Pomocą w takich przypadkach służy „accommodation officer" – osoba odpowiedzialna ze strony szkoły za zakwaterowanie. Wszelkie uwagi pod adresem rodzin należy zgłaszać bezpośrednio do opiekuna ATAS, jednym z jego obowiązków jest pomoc w takich sytuacjach. Uwagi dotyczące zakwaterowania należy zgłaszać podczas pobytu na kursie, szkoła ma obowiązek dokonać zmiany rodziny jeśli dane warunki nie są zgodne z ofertą.
Mieszkanie u rodziny goszczącej wiąże się z samodzielnymi dojazdami do szkoły komunikacją miejską około 15–60 minut (na własny koszt), z wyjątkiem ofert w katalogu, w których dojazd do szkoły zawarty jest w cenie imprezy.

OBOZY ZAGRANICZNE – WYPOCZYNKOWE

OBOZY KRAJOWE – TEMATYCZNE

BUŁGARIA ZŁOTE PIASKI

obóz wypoczynkowy

#plażowanie #dyskoteki #imprezy

wiek uczestników: 15–19 lat

czas trwania: 11 dni/10 dni

transport: autokar

plażowanie, dyskoteki, świetna zabawa

Wakacje są po to aby się dobrze bawić! Zapraszamy Cię na obóz, na którym spędzisz super czas pod okiem naszej kadry.

PROGRAM

1 DZIEŃ Wyjazd z poszczególnych miast, zgodnie z rozkładem jazdy.
Ok. godziny 10:00 rozdzielenie kierunków Grecja i Bułgaria w bazie przesiadkowej w Czechowicach – Dziedzicach. Wyjazd z kraju ok. południa. Przejazd przez Słowację, Węgry, Serbię lub Rumunię.
2 DZIEŃ Przejazd do hotelu w godzinach południowych, pierwszy posiłek – lunch, zakwaterowanie od godziny 15:00.
3–9 DZIEŃ Realizacja programu:
- odpoczywanie, kąpiele morskie, plażowanie
- city game, zabawy rekreacyjno-sportowe, gry, zabawy,
- wyjścia na miasto, shopping, wycieczki i dyskoteki (nocne wypady zawsze w asyście naszej kadry)

10 DZIEŃ Po śniadaniu wykwaterowanie z hotelu, pożegnanie z morzem. Lunch na mieście. Wyjazd do Polski w godzinach popołudniowych. Przejazd przez Serbię lub Rumunię.
11 DZIEŃ Przejazd przez Węgry, Słowację. W godzinach popołudniowych przyjazd do kraju i powrót do poszczególnych miast zgodnie z rozkładem jazdy.
Uwaga: powrót do niektórych miast po północy następnego dnia.
TURNUS 7 i 8 – SKRÓCONY
9 DZIEŃ Po śniadaniu wykwaterowanie z hotelu, pożegnanie z morzem. Lunch na mieście. Wyjazd do Polski w godzinach popołudniowych. Przejazd przez Serbię lub Rumunię.
10 DZIEŃ Przejazd przez Węgry, Słowację. W godzinach popołudniowych przyjazd do kraju i powrót do poszczególnych miast zgodnie z rozkładem jazdy.
Uwaga: powrót do niektórych miast po północy następnego dnia.

ZAKWATEROWANIE I WYŻYWIENIE

Hotel TINTYAVA*** w centrum Złotych Piasków, 3 minuty od plaży, przy głównej ulicy, słynącej z licznych sklepów, lokali rozrywkowych.
Do dyspozycji: spory basen z bezpłatnymi leżakami i parasolami, restauracja, bar, winda, nowoczesne lobby, patio, boiska sportowe, amfiteatr, słoneczny taras i zadaszone patio z mnóstwem poduszek.
Jest to typowo młodzieżowy hotel, który z pewnością spodoba się każdemu, kto lubi świetną atmosferę i super imprezy. Po generalnej renowacji w 2019 (pokoje, basen, otoczenie).
Bezpłatne Wi-FI przy recepcji i przy basenie.
Pokoje: 3, 4-osobowe (2-osobowe z dostawką, możliwe łóżko piętrowe) z łazienkami, klimatyzacją, balkonem, TV-sat oraz chłodziarką. Większość pokoi 3 osobowych.
Wyżywienie ALL INCLUSIVE, 3 posiłki w formie bufetu, napoje do posiłków bez ograniczeń. Popołudniowe przekąski w barze, napoje dostępne przez cały dzień.

WAŻNE INFORMACJE

- uczestnik zobowiązany jest do posiadania ważnego paszportu lub dowodu osobistego
- zalecamy posiadanie ważnej karty EKUZ
- bagaż – 1 zasadniczy o wadze nieprzekraczającej 20 kg i sumie wymiarów nie większej niż 180 cm + bagaż podręczny o wadze do 5 kg. Za bagaż niespełniający wymagań, może być pobrana dopłata wg cennika przewoźnika
- kaucja obejmuje ewentualne szkody wyrządzone przez uczestników
- sugerowane kieszonkowe na drobne wydatki ok. 100 EUR
- w Bułgarii obowiązuje lewa bułgarska (1 BGN = ok. 0,5 EUR)
- **odbiór młodzieży do lat 18 przez rodziców lub osoby upoważnione**

WAKACJE & KONCERTY OK HIP HOP CAMP

W 8 turnusie obozu obędą się koncerty największych gwiazd polskiej sceny muzycznej. Ekskluzywne spotkania z gwiazdami, afterparty po koncertach. Szczegóły na stronie www.atas.pl

TRANSPORT

Dojazd autokarem: pod opieką kadry (szczegółowy rozkład na www.atas.pl).
Prosimy o przybycie na miejsce zbiórki ok. 15 min przed planowana godziną odjazdu.

Miejscowość	Miejsce zbiórki	Wyjazd	Powrót	Dopłata
TRANSPORT REALIZOWANY PRZY MIN. 5 UCZESTNIKACH				
Bydgoszcz	Dw. PKS st. 17–19, ul. Jagiellońska 58	02:00	01:00*	150 PLN
Gdańsk	Parking przy Ergo Arenie, Plac Dwóch Miast	23:30#	03:00*	200 PLN
Katowice	Dw. Autobusowy st. 1–3, ul. P. Skargi	09:00	18:00	50 PLN
Kraków	Wyjazd: Stacja BP/ KFC ul. Opolska 60 Powrót: Stacja Amic/ McDonalds ul. Opolska 9	08:30	18:30	70 PLN
Łódź	Nowa stacja BP przy A1, Rondo na ul. Józefiaka przy ul. Kątnej	06:00	21:00	100 PLN
Poznań	Parking przy Dworcu Letnim, ul. Dworcowa, na dojeździe do Dw. Głównego PKP	02:00	01:00*	150 PLN
Warszawa	Plac Defilad PKiN	03:30	23:30	150 PLN

* powrót po północy następnego dnia.
# wyjazd dnia poprzedzającego datę rozpoczęcia obozu (przed północą)

Uwaga: Komunikat wyjazdowy będzie dostępny na stronie www.atas.pl – 2 dni przed wyjazdem

TURNUSY I CENY

Zaliczka: 600 PLN

POB-1	28.06–08.07.20	**1895 PLN**
POB-2	06.07–16.07.20	**1995 PLN**
POB-3	14.07–24.07.20	**1995 PLN**
POB-4	22.07–01.08.20	**1995 PLN**
POB-5	30.07–09.08.20	**1895 PLN**
POB-6	07.08–17.08.20	**1795 PLN**
POB-7*	15.08–24.08.20	**1745 PLN**
POB-8*#	22.08–31.08.20	**1495 PLN**

* turnus skrócony – 7 noclegów # OK HIP HOP CAMP 3

W przypadku braku minimalnej liczby osób wynoszącej 35, impreza może zostać przez organizatora odwołana bez ponoszenia dodatkowych kosztów z tytułu odszkodowania lub zadośćuczynienia. Organizator powiadamia o tym fakcie nie później niż 20 dni przed datą wyjazdu.

ŚWIADCZENIA ZAWARTE W CENIE

- transport: autokarem LUX (AC, WC, DVD)
- zakwaterowanie: 8 lub 7* noclegów w hotelu, w pokojach z łazienkami i klimatyzacją
- wyżywienie: all inclusive (3 posiłki dziennie w formie bufetu, napoje)
- opieka: opiekunów, ratownika OK TOURS
- ubezpieczenie: AXA KL do 10 000 EUR/os, NNW do 2 000 EUR/os. i bagaż do 200 EUR/os.
- Turystyczny Fundusz Gwarancyjny
- link z dostępem do zdjęć z obozu i pamiątkowe gadżety od OK TOURS

DODATKOWE OPŁATY

- obowiązkowa kaucja zwrotna – 25 EUR
- obowiązkowa opłata klimatyczno-administracyjna – 20 EUR

DODATKOWE UBEZPIECZENIA

- KR ubezpieczenie od kosztów rezygnacji musi być zgłoszone przy zawieraniu umowy: turnus 1–7 – 66 PLN/ turnus 8 – 51 PLN
- CP ubezpieczenie od chorób przewlekłych – 100 PLN/os.
- gwarancja stałej ceny – 40 PLN/os.

FAKULTATYWNIE – płatne na miejscu

Imprezy fakultatywne organizowane są na miejscu pobytu, przez lokalne biura. Uczestnictwo jest dobrowolne, a OK TOURS nie gwarantuje, że wszystkie podane fakultety się odbędą – do realizacji mogą być wymagane odpowiednie warunki pogodowe lub minimalna ilość chętnych, określona przez organizatora.
- wycieczka do Bałczik, Kaliakra – ok. 25 EUR
- jeep safari – ok. 30 EUR
- Nessebar – ok. 30 EUR
- Skyfall infinity pool – ok. 15 BGN
- dyskoteka w Złotych Piaskach – ok. 15 BGN
- opaska OK HIP HOP CAMP (w ostatnim terminie) – ok. 50 BGN

Więcej informacji na www.atas.pl

BUŁGARIA ZŁOTE PIASKI

obóz wypoczynkowy

#plażowanie #dyskoteki #imprezy

wiek uczestników: 15–19 lat

czas trwania: 8 dni

transport: samolot

plażowanie, dyskoteki, świetna zabawa

Bułgaria samolotem? Czemu nie! Zapraszamy na obóz, na którym będziesz się świetnie bawić pod okiem naszej kadry. Nie zabraknie czasu na imprezy, zabawę i plażowanie.

PROGRAM

1 DZIEŃ Zbiórka na lotnisku w Warszawie / Katowicach. Przelot do Warny pod opieką kadry. Przylot późnym wieczorem. Transfer do Złotych Piasków. Zakwaterowanie w hotelu, kolacja, nocleg.

2–7 DZIEŃ Realizacja programu:

- odpoczywanie, kąpiele morskie
- city game, zabawy rekreacyjno-sportowe, gry, zabawy,
- wyjścia na miasto, shopping, wycieczki i imprezy (nocne wypady zawsze w asyście naszej kadry)
- nasza kadra wypełni Wam czas i zapewni atrakcje.

8 DZIEŃ Śniadanie, pobranie lunchu, wykwaterowanie z hotelu, transfer na lotnisko. Odprawa paszportowo-bagażowa. Wylot z Warny. Zakończenie obozu na lotnisku w Warszawie lub w Katowicach.

ZAKWATEROWANIE I WYŻYWIENIE

Hotel TINTYAVA*** w centrum Złotych Piasków, 3 minuty od plaży, przy głównej ulicy, słynącej z licznych sklepów, lokali rozrywkowych.

Do dyspozycji: spory basen z bezpłatnymi leżakami i parasolami, restauracja, bar, winda, nowoczesne lobby, patio, boiska sportowe, amfiteatr, słoneczny taras i zadaszone patio z mnóstwem poduszek.

Jest to typowo młodzieżowy hotel, który z pewnością spodoba się każdemu, kto lubi świetną atmosferę i super imprezy.

Hotel po generalnej renowacji w 2019 (pokoje, basen, otoczenie).

Bezpłatne Wi-FI przy recepcji i przy basenie.

Pokoje: 3, 4-osobowe (2-osobowe z dostawką, możliwe łóżko piętrowe) z łazienkami, klimatyzacją, balkonem, TV-sat oraz chłodziarką.

Większość pokoi 3-osobowych.

Wyżywienie ALL INCLUSIVE, 3 posiłki w formie bufetu, napoje do posiłków bez ograniczeń. Popołudniowe przekąski w barze, napoje dostępne przez cały dzień.

WAŻNE INFORMACJE

- uczestnik zobowiązany jest do posiadania ważnego paszportu lub dowodu osobistego
- zalecamy posiadanie ważnej karty EKUZ – w celu usprawnienia formalności związanych z leczeniem poza granicami
- bagaż 20 kg rejestrowany, 5 kg podręczny
- kaucja obejmuje ewentualne szkody wyrządzone przez uczestników. Uwaga: pieniądze na wycieczki, kaucję zwrotną i opłatę klimatyczną opiekunowie zbierają pierwszego dnia pobytu, a kaucję oddają w ostatnim dniu po wykwaterowaniu
- sugerowane kieszonkowe na drobne wydatki ok. 100 EUR
- w Bułgarii obowiązuje lewa bułgarska (1 BGN = ok. 0,5 EUR)
- **odbiór młodzieży do lat 18 przez rodziców lub osoby upoważnione.**

TRANSPORT

Zbiórka w Warszawie lub Katowicach na 2,5 godziny przed planowanym odlotem.

Warszawa: lotnisko im. F. Chopina, przy MEETING POINT pomiędzy strefami odpraw D i E.

Katowice: lotnisko Katowice-Pyrzowice przy informacji.

Uwaga: Podane godziny lotów mogą ulec zmianie, do potwierdzenia na 48 godzin przed rozpoczęciem imprezy w zakładce komunikaty wyjazdowe na stronie www.atas.pl

Nadzór opiekuna podczas lotu. Przelot liniami BG AIR CHARTER

WARSZAWA Lotnisko F. Chopina – WARNA	
Wylot – 19:50	Przylot – 22:50
WARNA – WARSZAWA Lotnisko F. Chopina	
Wylot – 18:00	Przylot – 19:00

KATOWICE PYRZOWICE – WARNA	
Wylot – 17:50	Przylot – 20:50
WARNA – KATOWICE PYRZOWICE	
Wylot – 16:10	Przylot – 17:00

FAKULTATYWNIE – płatne na miejscu

Imprezy fakultatywne organizowane są na miejscu pobytu, przez lokalne biura. Uczestnictwo w imprezach jest dobrowolne, a OK TOURS nie gwarantuje, że wszystkie podane fakultety się odbędą – do realizacji mogą być wymagane odpowiednie warunki pogodowe lub minimalna ilość chętnych, określona przez organizatora.

- wycieczka do Bałczik, Kaliakra zwiedzanie – ok. 25 EUR
- jeep safari – ok. 30 EUR
- Nessebar – ok. 30 EUR
- Skyfall infinity pool – ok. 15 BGN
- dyskoteka w Złotych Piaskach – ok. 15 BGN

Więcej informacji na www.atas.pl

TURNUSY I CENY

Zaliczka: 800 PLN

POB-W-1	01.07–08.07.20	**2395 PLN**
POB-W-2	08.07–15.07.20	**2495 PLN**
POB-W-3	15.07–22.07.20	**2495 PLN**
POB-W-4	22.07–29.07.20	**2495 PLN**
POB-W-5	29.07–05.08.20	**2395 PLN**
POB-W-6	05.08–12.08.20	**2395 PLN**
POB-W-7	12.08–19.08.20	**2295 PLN**
POB-W-8	19.08–26.08.20	**2195 PLN**

W przypadku braku minimalnej liczby osób wynoszącej 15, impreza może zostać przez organizatora odwołana bez ponoszenia dodatkowych kosztów z tytułu odszkodowania lub zadośćuczynienia. Organizator powiadamia o tym fakcie nie później niż 20 dni przed datą wyjazdu.

ŚWIADCZENIA ZAWARTE W CENIE

- transport: przelot samolotem wraz z opłatami lotniskowymi i transferami do hotelu
- zakwaterowanie: 7 noclegów w hotelu, w pokojach z łazienkami i klimatyzacją
- wyżywienie: all inclusive (3 posiłki dziennie w formie bufetu, napoje)
- opieka: opiekunów, ratownika OK TOURS
- ubezpieczenie: AXA KL do 10 000 EUR/os., NNW do 2 000 EUR/os. i bagaż do 200 EUR/os.
- Turystyczny Fundusz Gwarancyjny
- link z dostępem do zdjęć z obozu i pamiątkowe gadżety od OK TOURS

DODATKOWE OPŁATY

- obowiązkowa kaucja zwrotna – 25 EUR
- obowiązkowa opłata klimatyczno-administracyjna – 20 EUR

DODATKOWE UBEZPIECZENIA

- KR ubezpieczenie od kosztów rezygnacji, musi być zgłoszone przy zawieraniu umowy – 75 PLN
- CP ubezpieczenie od chorób przewlekłych – 100 PLN/os.
- gwarancja stałej ceny – 40 PLN/os.

CZARNOGÓRA BUDVA

obóz wypoczynkowy

#plażowanie #dyskoteki #odpoczynek

wiek uczestników: 15–19 lat

czas trwania: 11 dni/ 10 dni

transport: autokar

plażowanie, dyskoteki, świetna zabawa

Zapraszamy do Czarnogóry, gdzie nie zabraknie czasu na plażowanie na pięknych plażach, dyskoteki i wypoczynek w świetnym towarzystwie.

PROGRAM

1 DZIEŃ Wyjazd z poszczególnych miast, zgodnie z rozkładem jazdy.
Przekroczenie granicy w godzinach popołudniowych po rozdzieleniu kierunków Czarnogóra i Włochy w bazie przesiadkowej w Czechowicach – Dziedzicach. Przejazd przez Słowację, Węgry, Chorwację lub Czechy, Austrię, Słowenię i Chorwację.
2 DZIEŃ Przejazd do hotelu w godzinach popołudniowych, zakwaterowanie, pierwszy posiłek – kolacja.
3–9 DZIEŃ Realizacja programu:

- odpoczywanie, kąpiele morskie, plażowanie
- zwiedzanie Starego Miasta w Budvie
- programy animacyjnie, wieczory integracyjne
- city game, zabawy rekreacyjno-sportowe, gry, zabawy,
- wyjścia na miasto, shopping, wycieczki i dyskoteki (nocne wypady zawsze w asyście naszej kadry)

10 DZIEŃ Po śniadaniu wykwaterowanie z hotelu, czas wolny , lunch, w godzinach popołudniowych wyjazd do Polski, nocny przejazd przez Chorwację, Węgry, Słowację lub Chorwację, Słowenię, Austrię i Czechy.
11 DZIEŃ Przyjazd do Polski około południa. Powrót do poszczególnych miast zgodnie z rozkładem jazdy.
Uwaga: TURNUS 6 i 7 – SKRÓCONY
9 DZIEŃ Po śniadaniu wykwaterowanie z hotelu, czas wolny, lunch, w godzinach popołudniowych wyjazd do Polski, nocny przejazd przez Chorwację, Węgry, Słowację lub Chorwację, Słowenię, Austrię i Czechy.
10 DZIEŃ Przyjazd do Polski około południa. Powrót do poszczególnych miast zgodnie z rozkładem jazdy.

ZAKWATEROWANIE I WYŻYWIENIE

Hotel LOZA** położony w Centrum Budvy. W bliskiej odległości liczne restauracje, sklepy, markety. Plaża 10 minut spacerem. Bezpłatne Wi-Fi dostępne na terenie całego obiektu.
Pokoje: 2–5-osobowe z łazienkami (skromnie urządzone). Możliwe łóżka piętrowe. W pokojach klimatyzacja (w cenie), TV-sat.
Wyżywienie: 3 posiłki dziennie w formie bufetu.

WAŻNE INFORMACJE

- uczestnik zobowiązany jest do posiadania ważnego paszportu lub dowodu osobistego
- zalecamy posiadanie ważnej karty EKUZ
- bagaż – 1 główny o wadze maks. 20 kg i sumie wymiarów nie większej niż 180 cm + bagaż podręczny o wadze do 5 kg. Za bagaż niespełniający wymagań, może być pobrana dopłata wg cennika przewoźnika
- kaucja obejmuje ewentualne szkody wyrządzone przez uczestników. Uwaga: pieniądze na kaucję zwrotną i opłatę klimatyczno-administracyjną opiekunowie zbierają pierwszego dnia pobytu, a oddają w ostatnim dniu po wykwaterowaniu
- cena nie zawiera suchego prowiantu w drodze do Czarnogóry
- sugerowane kieszonkowe na drobne wydatki ok. 100 EUR
- **odbiór młodzieży do lat 18 przez rodziców lub osoby upoważnione.**

TRANSPORT

Dojazd autokarem: pod opieką kadry
(szczegółowy rozkład na www.atas.pl).
Prosimy o przybycie na miejsce zbiórki ok. 15 min przed planowaną godziną odjazdu.

Miejscowość	Miejsce zbiórki	Wyjazd	Powrót	Dopłata
TRANSPORT REALIZOWANY PRZY MIN. 5 UCZESTNIKACH				
Bydgoszcz	Dw. PKS st. 17–19, ul. Jagiellońska 58	08:00	22:00	150 PLN
Gdańsk	Parking przy Ergo Arenie, Plac Dwóch Miast	05:30	23:55	200 PLN
Katowice	Dw. Autobusowy st. 1–3, ul. P. Skargi	15:00	15:00	50 PLN
Kraków	Wyjazd: Stacja BP/ KFC ul. Opolska 60 Powrót: Stacja Amic/ McDonalds ul. Opolska 9	14:30	15:30	70 PLN
Łódź	Nowa stacja BP przy A1, Rondo na ul. Józefiaka przy ul. Kątnej	12:00	18:00	100 PLN
Poznań	Parking przy Dworcu Letnim, ul. Dworcowa, na dojeździe do Dw. Głównego PKP	08:00	22:00	150 PLN
Warszawa	Plac Defilad PKiN	09:30	20:30	150 PLN

Uwaga: Komunikat wyjazdowy będzie dostępny na stronie www.atas.pl – 2 dni przed wyjazdem

TURNUSY I CENY

Zaliczka: 600 PLN

POC-OK-1	02.07–12.07.20	**1795 PLN**
POC-OK-2	10.07–20.07.20	**1845 PLN**
POC-OK-3	18.07–28.07.20	**1845 PLN**
POC-OK-4	26.07–05.08.20	**1845 PLN**
POC-OK-5	03.08–13.08.20	**1795 PLN**
POC-OK-6*	11.08–20.08.20	**1745 PLN**
POC-OK-7*	18.08–27.08.20	**1695 PLN**

* turnus skrócony – 7 noclegów

W przypadku braku minimalnej liczby osób wynoszącej 35, impreza może zostać przez organizatora odwołana bez ponoszenia dodatkowych kosztów z tytułu odszkodowania lub zadośćuczynienia. Organizator powiadamia o tym fakcie nie później niż 20 dni przed datą wyjazdu.

ŚWIADCZENIA ZAWARTE W CENIE

- transport autokarem LUX (AC, WC, DVD)
- zakwaterowanie: 8 lub 7* noclegów w hotelu**, w pokojach z łazienkami i klimatyzacją
- wyżywienie: 3 posiłki dziennie w formie bufetu
- suchy prowiant na drogę powrotną
- opieka: opiekunów, ratownika OK TOURS
- ubezpieczenie: AXA KL do 10 000 EUR/os, NNW do 2 000 EUR/os. i bagaż do 200 EUR/os.
- Turystyczny Fundusz Gwarancyjny
- link z dostępem do zdjęć z obozu i pamiątkowe gadżety od OK TOURS

DODATKOWE OPŁATY

- obowiązkowa kaucja zwrotna – 25 EUR
- obowiązkowa opłata klimatyczno-administracyjna – 15 EUR

DODATKOWE UBEZPIECZENIA

- KR ubezpieczenie od kosztów rezygnacji należy zgłosić przy zawieraniu umowy:
  turnus 1–5 – 62 PLN/ turnus 6–7 – 59 PLN
- CP ubezpieczenie od chorób przewlekłych – 100 PLN/os.
- gwarancja stałej ceny – 40 PLN/os.

FAKULTATYWNIE – płatne na miejscu

Imprezy fakultatywne organizowane są na miejscu pobytu, przez lokalne biura. Uczestnictwo jest dobrowolne, a OK TOURS nie gwarantuje, że wszystkie podane fakultety się odbędą – do realizacji mogą być wymagane odpowiednie warunki pogodowe lub minimalna ilość chętnych, określona przez organizatora.

- Montenegro Tour Czarnogóra w pigułce – ok. 45 EUR
- Kaniony Czarnogóry – ok. 45 EUR
- rejs po Zatoce Kotorskiej – ok. 40 EUR
- Piana Party – ok. 20 EUR

Więcej informacji na www.atas.pl

BAŁTYK MRZEŻYNO

obozy tematyczne

#nadmorzem #militarnejaja #paintballSplatMaster #beznudy

wiek uczestników: 12–18 lat

czas trwania: 10 dni

transport: autokar, bus, dojazd własny

paintball, pojedynek na łuki, kąpiele morskie

Chciałbyś wyjechać nad morze i dobrze się bawić? Zapraszamy Cię na obóz do Mrzeżyna. Będzie się działo.

PROGRAM DLA WSZYSTKICH

1 DZIEŃ Wyjazd zgodnie z rozkładem jazdy, przyjazd do Mrzeżyna w zależności od trasy przejazdu w godzinach 17:00 – 20:00, zakwaterowanie, kolacja

2–9 DZIEŃ Realizacja wybranego programu oraz zajęcia wspólne dla wszystkich np.:

- spartakiady
- mini playback show
- baloniada
- obozowe śluby
- miejska gra tzw. „street game"
- kąpiele morskie, plażowanie, ogniska, dyskoteki
- **turniej obozowy** – zespołowa rywalizacja w oparciu o mega piłkarze, spodnie clowna, worki do skakania, labirynt, cyrkiel
- **survivalowy zawrót głowy** – gotowanie w lesie, gra w podchody- „świetlik"
- **pizza day** – warsztaty kulinarne, wyrabianie własnej pizzy i degustacja
- **Archery tag** – pojedynek na łuki, strzały zakończone są pianką, dużo dobrej zabawy
- **życie obozowe** – plażowanie, kąpiele morskie, zajęcia sportowe
- **wycieczka rowerowa** po okolicy

10 DZIEŃ Wyjazd po śniadaniu, powrót do poszczególnych miast wg rozkładu jazdy.

Harmonogram i intensywność zajęć uzależniona jest od pogody i od predyspozycji psychofizycznych uczestników.

PROGRAMY TEMATYCZNE:

OBÓZ BEZ NUDY 12–18 LAT

- paintball tradycyjny
- paintball laserowy
- warsztaty graficzne – przygotujesz kubek z własną grafiką
- rowery rekreacyjne po Mrzeżynie
- aquapark – wejście do parku wodnego przy Hotelu Zalewski****
- rejs statkiem pirackim

OBÓZ MILITARNE JAJA 12–18 LAT

Obóz mający charakter militarny, jednak prowadzony „na luzie" z dużą dawką dobrej zabawy, żartów obozowych i zwariowanych pomysłów (jednakże całkowicie bezpiecznych). Przed Tobą minimum 5 niezapomnianych gier. Zajęcia na obozie będzie prowadził Radosław „Górek" Góra – instruktor z wieloletnim doświadczeniem

- musztra na wesoło – bo żołnierz musi prosto stać na baczność, czy na pewno?
- militarne jaja – akcja podryw, dyskoteka z komarami, bitwa taneczna, nocne i dzienne żarty obozowe, desant na osadę Mrzeżyno z byle jaką bronią, obozowe wyzwania
- paintball – 100 kul, pokoloruj mój świat na żółto i na niebiesko…
- NURF – niespodziewane urozmaicone reagowanie flintą
- laserowy paintball
- SplatMaster
- samoobrona

ZAKWATEROWANIE I WYŻYWIENIE

OBIEKT OKW RUTEX www.okw-rutex.pl, ul. Letniskowa 11, 72-330 Mrzeżyno. Obiekt położony na zalesionym terenie. Oddalony od piaszczystej plaży ok. 5 minut spacerem. Na terenie znajdują się: zewnętrzny basen z możliwością zadaszenia, zestaw boisk sportowych, dwie świetlice/ sale ze sprzętem dyskotekowym, stołówka, rowery, wydzielone miejsce i sprzęt do grillowania, plac zabaw, Wi-Fi dostępne w całym obiekcie. Obiekt jest ogrodzony i częściowo monitorowany. Oferuje pyszną domową kuchnię. Ośrodek zapewnia pościel.

Obozowicze Bez Nudy – pokoje: zakwaterowani w budynku głównym, w pokojach 4–5-osobowych z łazienkami i TV (większość pokoi 4-osobowych)

Obozowicze Militarne jaja – domki: zakwaterowanie w domkach campingowych 3, 4, 5-osobowych z łazienkami.

Wyżywienie: 3 posiłki dziennie i podwieczorek.

TRANSPORT

Dojazd własny: prosimy o przybycie do OKW RUTEX na godzinę 18:00 pierwszego dnia obozu i odbiór ok. godziny 09:00 rano w dniu wyjazdu.

Dojazd autokarem lub busem: pod opieką kadry (szczegółowy rozkład na www.atas.pl).

Prosimy o przybycie na miejsce zbiórki ok. 15 min przed planowana godziną odjazdu.

Miejscowość	Miejsce zbiórki	Wyjazd	Powrót	Dopłata
TRANSPORT REALIZOWANY PRZY MIN. 5 UCZESTNIKACH				
Bydgoszcz	Dw. PKS st. 17–19, ul. Jagiellońska 58	15:00	13:00	150 PLN
Gdańsk	Parking przy Ergo Arenie, Plac Dwóch Miast	13:00	12:00	100 PLN
Katowice	Dw. Autobusowy st. 1–3, ul. P. Skargi	07:30	20:00	300 PLN
Kraków	Wyjazd: Stacja Amic/ McDonalds ul. Opolska 9 Powrót: Stacja BP/ KFC ul. Opolska 60	05:00	23:00	300 PLN
Łódź	Nowa stacja BP przy A1, Rondo na ul. Józefiaka przy ul. Kątnej	11:00	17:00	150 PLN
Poznań	Parking przy Dworcu Letnim, ul. Dworcowa, na dojeździe do Dw. Głównego PKP	12:00	16:00	150 PLN
Warszawa	Plac Defilad PKiN	10:00	18:00	150 PLN
Wrocław	Parking przy Aquaparku, ul. Petrusewicza	08:00	20:00	200 PLN

Uwaga: Komunikat wyjazdowy będzie dostępny na stronie www.atas.pl – 2 dni przed wyjazdem.

WAŻNE INFORMACJE

- możliwa dieta specjalna – informacja w dopłatach
- bagaż – 1 zasadniczy o wadze nieprzekraczającej 20 kg i sumie wymiarów nie większej niż 180 cm + bagaż podręczny o wadze do 5 kg. Za bagaż niespełniający wymagań, może być pobrana dopłata wg cennika przewoźnika
- obowiązkowa kaucja zwrotna – obejmuje ewentualne szkody wyrządzone przez uczestników. Uwaga: pieniądze na kaucję zwrotną opiekunowie zbierają pierwszego dnia pobytu, a oddają w ostatnim dniu po wykwaterowaniu
- cena nie zawiera suchego prowiantu w drodze na wakacje
- **odbiór młodzieży do lat 18 przez rodziców lub osoby upoważnione**

TURNUSY I CENY

Zaliczka: 600 PLN	POP-OKR OBÓZ BEZ NUDY	POP-OKJ OBÓZ MILITARNE JAJA
29.06–08.07.20	**1795 PLN**	**1595 PLN**
09.07–18.07.20	**1895 PLN**	**1695 PLN**
19.07–28.07.20	**1895 PLN**	**1695 PLN**
29.07–07.08.20	**1795 PLN**	**1595 PLN**
08.08–17.08.20	**1795 PLN**	**1595 PLN**
18.08–27.08.20	**1695 PLN**	**1495 PLN**

W przypadku braku minimalnej liczby osób wynoszącej 10, impreza może zostać przez organizatora odwołana bez ponoszenia dodatkowych kosztów z tytułu odszkodowania lub zadośćuczynienia. Organizator powiadamia o tym fakcie nie później niż 20 dni przed datą wyjazdu.

ŚWIADCZENIA ZAWARTE W CENIE

- wszystkie koszty programowe
- zakwaterowanie: 9 noclegów
- wyżywienie: 3 posiłki dziennie i podwieczorek (śniadanie i kolacja w formie bufetu)
- suchy prowiant na drogę powrotną
- opieka: kadry pedagogicznej i instruktorskiej, ratownika i opieka medyczna, podstawowe leki
- ubezpieczenie: NNW do kwoty 10 000 zł/os.
- wakacyjne zdjęcia z turnusu (link z dostępem)
- pamiątkowe gadżety od OK TOURS

DODATKOWE OPŁATY

- transport (autokary lub busy z klimatyzacją) w zależności od miasta wyjazdowego wg rozkładu jazdy
- obowiązkowa kaucja zwrotna – 30 PLN
- dieta specjalna: lekkostrawna, bezglutenowa, wegetariańska, bez laktozy – 100 PLN

DOBROWOLNE UBEZPIECZENIE

KR ubezpieczenie od kosztów rezygnacji musi być zgłoszone przy zawieraniu umowy:

- BEZ NUDY – 66 PLN
- MILITARNE JAJA – 60 PLN

BORY TUCHOLSKIE BORZECHOWO

kolonie i obozy tematyczne

#nadjeziorem #10przygód #koloniamilitarna #paintballsurvival #naluzie

wiek uczestników: 7–11, 11–17 lat

czas trwania: 10 dni

transport: autokar, bus, dojazd własny

park linowy, kąpiele wodne, wspinaczka, gry terenowe

Lubisz przyrodę i przygodę? W Borzechowie każdy, bez względu na wiek, znajdzie coś dla siebie.
Zapraszamy w piękne Bory Tucholskie.

PROGRAM DLA WSZYSTKICH

1 DZIEŃ Wyjazd zgodnie z rozkładem jazdy, przyjazd do Borzechowa ok. godz.17:00, zakwaterowanie, kolacja.

2–9 DZIEŃ Realizacja wybranego programu oraz zajęcia wspólne dla wszystkich:

- **Rulewo** – wycieczka do największego parku linowego w Polsce
- **żyroskop** (dla odważnych) – powstał jako urządzenie treningowe dla pilotów, kręci się we wszystkich kierunkach, a dla Was mamy specjalną dwuosobową wersję
- plażowanie, ognisko, grill, kino letnie
- życie kolonijno/obozowe m.in. mini playback show, baloniada, Mam Talent, dyskoteki, kino pod gwiazdami itp.
- kąpiele w jeziorze

10 DZIEŃ Wyjazd po śniadaniu, powrót do poszczególnych miast wg rozkładu jazdy.

Harmonogram i intensywność zajęć uzależniona jest od pogody i od predyspozycji psychofizycznych uczestników.

PROGRAMY TEMATYCZNE KOLONIE

KOLONIA 10 PRZYGÓD 7–11 LAT

- **dzień Wodniaka** – rowerki wodne, bitwa z użyciem wodnych katapult, zajęcia z ratownikiem wodnym
- **zakręcony dzień** – skakanie na dmuchańcu, wyścigi w workach, chodzenie w wieloosobowych nartach, na szczudłach oraz spodniach clowna, zajęcia z chustą i tunelem animacyjnym
- **dzień Komandosa** – zabawa na strzelnicy markerami paintballowymi, łukami, dmuchawkami oraz aktywna strzelnica SplatMaster
- **dzień Ekstremalny** – ścianka wspinaczkowa, most linowy
- **dzień warsztatów plastycznych** z zastosowaniem wielu ciekawych technik. Wszystkie prace zabierzesz do domu
- **dzień Przygoda Leśnych Skrzatów** – budowanie leśnego schronienia, wieczorne podchody, ognisko z kiełbaskami i podpłomykami. Dla odważnych Ścieżka Duchów i nocleg przy ognisku na terenie ośrodka (należy zabrać własny śpiwór i karimatę)
- **dzień gier** – grasz cały dzień, któż tego nie lubi!
- **przygoda kulinarna** – skomponujesz własną pizzę, którą wypieczesz w specjalnym piecu. A na deser – wata cukrowa
- **dzień wariata** – wszystko stanie do góry nogami i nikt nie wie co może się wydarzyć

KOLONIA LEŚNI KOMANDOSI 8–11 LAT

Prawdziwa wojskowa przygoda. Duża ilość zajęć strzeleckich oraz sprawnościowych.

Uwaga: należy zabrać buty i ubrania „na zdarcie", śpiwór i karimatę.

- **SplatMaster** – trening strzelecki z użyciem tarcz i innych uczestników jako ruchome cele
- militarny **tor przeszkód** – sprawdzisz swoje predyspozycje i nie tylko
- **gra taktyczna** – „Sztandary" ucząca pracy w małych oddziałach
- **podstawy pierwszej pomocy** – co zrobić żeby nie zaszkodzić i jak prawidłowo wezwać pomoc
- **paintball** – rozgrywka dla prawdziwych twardzieli, dostaniesz 200 kul
- **ASG** – zapoznanie z replikami broni, ćwiczenia na strzelnicy dynamicznej
- **misja na tyłach wroga** – sabotaż starszych obozowiczów i kadry, zamaskowany przemarsz nocny, w celu realizacji zadania
- **musztra na wesoło** – dowiesz się jak maszerować i komu salutować
- **kształtowanie sprawności i tężyzny fizycznej** – zaprawy poranne, biegi na orientacje

PROGRAMY TEMATYCZNE OBOZY

OBÓZ PAINTBALL – SURVIVAL 11–15 LAT

Uwaga: należy zabrać ze sobą buty i ubrania na zdarcie.

- **trawersowanie bagien** – pokonasz podmokłe tereny, które lubią wciągać
- **paintball leśny** – minimum 4 bloki zajęciowe – łącznie 500 kul
- **sztuka maskowania** na polu walki – poznasz scenariusz promujący spryt i przystosowanie do zastałych warunków
- **szałasy i nie tylko** – dowiesz się jak bezpiecznie spędzić noc w terenie, rozpalić ogień środkami chemicznymi, naturalnymi i tymi o które są pod ręką, jak pozyskać wodę i przygotować do spożycia
- **orienteering** – poznasz jak odnaleźć północ, jak czytać mapę, pokonać przeszkody terenowe i przebyć podróż do Borów samodzielnie obranym szlakiem
- **most linowy** – z wykorzystaniem Slack Line (chodzenie po linie)
- **budowanie wieży** ze skrzynek
- **ścianka wspinaczkowa**

OBÓZ BORY NA LUZIE 11–17 LAT

Czas na leniuchowanie i poznawanie uroków Borów Tucholskich.

- **spływ kajakowy** – po Jeziorze Borzechowskim
- rekreacja i fun – **ścianka wspinaczkowa**, żyroskop
- przeprawa **rowerem wodnym** – na wyspę na środku jeziora
- gry terenowe, spacery, **podchody**
- **jak dbać o formę** – zajęcia z trenerem personalnym
- **Archery Battle** – zabawa z wykorzystaniem łuków
- **paintball** (100 kul)
- **wypad survivalowy** – trawersowanie bagien
- **zakręcony dzień** – zamek do skakania, szczudła, narty, spodnie clowna, koło rotacyjne na placu zabaw

ZAKWATEROWANIE I WYŻYWIENIE

Ośrodek wypoczynkowy Jeziornik www.jeziornik.pl, Jeziornik 2, 83-224 Borzechowo.

Położony nad czystym Jeziorem Borzechowskim z piaszczystą plażą i zjeżdżalnią dla dzieci.

Na terenie ośrodka znajdują się: własna plaża ze strzeżonym kąpieliskiem i pomostem, przystań wodna, wypożyczalnia sprzętu wodnego (kajaki, rowery wodne, łodzie), sala telewizyjna, świetlica, plac zabaw, boiska do koszykówki, siatkówki plażowej, kort tenisowy, wypożyczalnia rowerów, miejsce na ognisko, sklepik.

Obiekt serwuje smaczną, domową kuchnię.

Domki: zakwaterowanie w domkach standardu I (6, 7-osobowych) z łazienkami. Możliwe łóżka piętrowe. Ośrodek zapewnia pościel.

Uczestnicy kwaterowani są w pokojach zgodnie z programami, jeżeli nie ma takiej możliwości to młodzież i dzieci kwaterujemy według grupy wiekowej.

Wyżywienie: 3 posiłki dziennie i podwieczorek.

WAŻNE INFORMACJE

- możliwa dieta specjalna: wegetariańska – bez dodatkowych opłat. Brak innych diet
- bagaż – 1 główny o wadze nieprzekraczającej 20 kg i sumie wymiarów nie większej niż 180 cm + bagaż podręczny o wadze do 5 kg. Za bagaż niespełniający wymagań, może być pobrana dopłata wg cennika przewoźnika
- obowiązkowa kaucja zwrotna – obejmuje ewentualne szkody wyrządzone przez uczestników. Uwaga: pieniądze na kaucję zwrotną opiekunowie zbierają pierwszego dnia pobytu, a oddają w ostatnim dniu po wykwaterowaniu
- cena nie zawiera suchego prowiantu w drodze na wakacje
- **odbiór młodzieży do lat 18 przez rodziców lub osoby upoważnione**

TRANSPORT

Dojazd własny: prosimy o przybycie do Ośrodka Jeziornik na godzinę 18:00 pierwszego dnia obozu/kolonii i odbiór ok. godziny 11:00 rano w dniu wyjazdu.

Dojazd autokarem lub busem: pod opieką kadry (szczegółowy rozkład na www.atas.pl). Prosimy o przybycie na miejsce zbiórki ok. 15 min przed planowana godziną odjazdu.

Miejscowość	Miejsce zbiórki	Wyjazd	Powrót	Dopłata
TRANSPORT REALIZOWANY PRZY MIN. 5 UCZESTNIKACH				
Bydgoszcz	Dw. PKS st. 17–19, ul. Jagiellońska 58	15:00	13:00	100 PLN
Katowice	Dw. Autobusowy st. 1–3, ul. P. Skargi	07:30	20:00	250 PLN
Kraków	Wyjazd: Stacja Amic/ McDonalds ul. Opolska 9 Powrót: Stacja BP/ KFC ul. Opolska 60	05:00	23:00	250 PLN
Łódź	Nowa stacja BP przy A1, Rondo na ul. Józefiaka przy ul. Kątnej	11:00	17:00	150 PLN
Poznań	Parking przy Dworcu Letnim, ul. Dworcowa, na dojeździe do Dw. Głównego PKP	12:00	16:00	100 PLN
Warszawa	Plac Defilad PKiN	10:00	18:00	150 PLN
Wrocław	Parking przy Aquaparku, ul. Petrusewicza	08:00	20:00	200 PLN

Uwaga: Komunikat wyjazdowy będzie dostępny na stronie www.atas.pl – 2 dni przed wyjazdem.

TURNUSY I CENY

Zaliczka: 600 PLN	KOLONIA 10 PRZYGÓD	KOLONIA LEŚNI KOMANDOSI
29.06–08.07.20	**1595 PLN**	**1695 PLN**
09.07–18.07.20	**1695 PLN**	**1795 PLN**
19.07–28.07.20	**1695 PLN**	**1795 PLN**
29.07–07.08.20	**1595 PLN**	**1695 PLN**
08.08–17.08.20	**1595 PLN**	**1695 PLN**
18.08–27.08.20	**1495 PLN**	**1595 PLN**

	OBÓZ BORY NA LUZIE	OBÓZ PAINT-BALL-SURVIVAL
29.06–08.07.20	**1595 PLN**	**1695 PLN**
09.07–18.07.20	**1695 PLN**	**1795 PLN**
19.07–28.07.20	**1695 PLN**	**1795 PLN**
29.07–07.08.20	**1595 PLN**	**1695 PLN**
08.08–17.08.20	**1595 PLN**	**1695 PLN**
18.08–27.08.20	**1495 PLN**	**1595 PLN**

W przypadku braku minimalnej liczby osób wynoszącej 10, impreza może zostać przez organizatora odwołana bez ponoszenia dodatkowych kosztów z tytułu odszkodowania lub zadośćuczynienia. Organizator powiadamia o tym fakcie nie później niż 20 dni przed datą wyjazdu.

ŚWIADCZENIA ZAWARTE W CENIE

- wszystkie koszty programowe
- zakwaterowanie: 9 noclegów
- wyżywienie: 3 posiłki dziennie i podwieczorek (śniadanie i kolacja w formie bufetu)
- suchy prowiant na drogę powrotną
- opieka: kadry pedagogicznej i instruktorskiej, ratownika i opieka medyczna, podstawowe leki
- ubezpieczenie: NNW do kwoty 10 000 zł/os.
- wakacyjne zdjęcia z turnusu (link z dostępem)
- pamiątkowe gadżety od OK TOURS

DODATKOWE OPŁATY

- transport (autokary lub busy z klimatyzacją) w zależności od miasta wyjazdowego wg rozkładu jazdy
- obowiązkowa kaucja zwrotna – 30 PLN

DOBROWOLNE UBEZPIECZENIE

KR ubezpieczenie od kosztów rezygnacji, musi być zgłoszone przy zawieraniu umowy:

- 10 PRZYGÓD i BORY NA LUZIE – 59 PLN
- LEŚNI KOMANDOSI i PAINTBALL-SURVIVAL – 62 PLN

MAZURY PIECKI

kolonia i obóz tematyczny

#przygodowo #zabawynawodzie #mazurycudnatury

wiek uczestników: 7–11, 12–17 lat

czas trwania: 10 dni

transport: autokar, bus, dojazd własny

rejs jachtem, spływ kajakowy, park wodny

Lubisz żeglować, pływać kajakiem, spędzać czas na świeżym powietrzu w otulinie lasów i jezior. Zapraszamy do Piecek leżących w sąsiedztwie rzeki Krutyni.

PROGRAM DLA WSZYSTKICH

1 DZIEŃ Wyjazd zgodnie z rozkładem jazdy, przyjazd do Piecek w zależności od trasy między 14:00 a 21:00, zakwaterowanie, kolacja.

2–9 DZIEŃ Realizacja wybranego programu oraz zajęcia wspólne dla wszystkich np.:

- kino letnie
- spartakiada – **zawody sportowe**
- mini playback show – **występ muzyczno-taneczny**
- wybory Miss i Mistera, śluby kolonijne lub inne zabawy integracyjne
- **wycieczka do Parku Wodnego Tropikana** w Hotelu Gołębiewski
- **rozgrywki sportowe, eskapady kajakowe lub rowery wodne**
- plażowanie, kąpiele, ogniska

10 DZIEŃ Śniadanie, wyjazd z ośrodka w zależności od trasy w godzinach od 9:00 do 14:00, powrót do poszczególnych miast wg rozkładu jazdy.

Harmonogram i intensywność zajęć uzależniona jest od pogody i od predyspozycji psychofizycznych uczestników.

PROGRAMY TEMATYCZNE

KOLONIA 10 PRZYGÓD 7–11 LAT

- **rejs jachtem Typu Dreamer** – podstawowe pojęcia i zasady żeglowania, warsztaty węzełkowe ósemki, knagi i węzły cumownicze, zabawy uczące bezpiecznego zachowania na jeziorze i na jachcie
- **wodne szaleństwo** – balonowa bitwa, zabawa „Hydraulik" i inne zabawy
- **przygoda mazurskich skrzatów** – leśne podchody, budowa szałasu, leśny kamuflaż, ognisko z podpłomykami i kiełbaską. Dla odważnych Ścieżka Duchów i nocleg przy ognisku na terenie ośrodka (należy zabrać własny śpiwór i karimatę)
- **warsztaty kulinarne** – nauczysz się robić desery, przekąski i sałatki
- **przygoda strzelecka** – z wykorzystaniem replik broni ASG, łukami i dmuchawkami oraz strzelnica z wykorzystaniem SplatMaster
- **przygoda na wodzie** – nauka wiosłowania, zachowania w kajaku i rowerze wodnym
- **zakręcony dzień** – skakanie na dmuchańcu, malowanie buziek, chodzenie w wieloosobowych nartach, spodniach clowna i na szczudłach, zabawy tunelem i chustą animacyjną, wata cukrowa
- **dzień warsztatów plastycznych** – z zastosowaniem wielu technik stworzysz „OK Gniotka", którego zabierzesz do domu
- **przygoda na wysokości** – zabawa w parku linowym i na ściance wspinaczkowej

OBÓZ MAZURY CUD NATURY 12–17 LAT

- **rejs jachtem Typu Dreamer** – podstawowe pojęcia i zasady żeglowania, skoki do wody
- **narty wodne lub wakeboard** – szkolenie, dla mniej odważnych przejażdżka motorówką
- **nauka żeglowania** na jachcie typu Omega lub Optymist
- **SUP** – nauka wiosłowania na stojąco
- **spływ rzeką Krutynią** na pontonach lub kajakach
- **windsurfing**
- **warsztaty wędkarskie**
- **wodne szaleństwo** – specjalne dmuchańce i nie tylko
- zabawy z wykorzystaniem **SplatMaster**
- **ASG** – udział w 1 bloku programowym
- rozgrywki z wykorzystaniem **Mega Piłkarzyków**
- **park linowy**

ZAKWATEROWANIE I WYŻYWIENIE

Ośrodek Wypoczynkowy Mazurskie Chaty położony nad samym jeziorem, z własnym kąpieliskiem. Na terenie Ośrodka: stołówka, beach bar, park linowy, ścianka wspinaczkowa, hale namiotowe na zajęcie w razie niepogody, boisko sportowe do piłki nożnej i koszykówki, boiska do plażowej siatkówki, plac zabaw, wypożyczalnia sprzętu wodnego: kajaki, rowery wodne, motorówki, żaglówki. Teren ogrodzony.

Koloniści – apartamenty: w szeregówkach przeznaczonych dla 10 osób. Każdy apartament składa się: z dwóch 3-osobowych pokoi na piętrze oraz salonu dla 4 osób, z łazienką. Możliwe łóżka piętrowe. Ośrodek zapewnia pościel.

Obozowicze – domki: w dwupoziomowych domkach. 1 domek przeznaczony dla 7–8 osób. Na parterze możliwe łóżka piętrowe.

Uczestnicy kwaterowani są w pokojach zgodnie z programami, jeżeli nie ma takiej możliwości młodzież i dzieci kwaterujemy według grupy wiekowej.

Wyżywienie: 3 posiłki dziennie i podwieczorek.

TRANSPORT

Dojazd własny: prosimy o przybycie do ośrodka Mazurskie Chaty w Pieckach, od 14:00 pierwszego dnia obozu i odbiór najpóźniej do 14:00 w dniu wyjazdu.

Dojazd autokarem/ busem: pod opieką kadry (szczegółowy rozkład na www.atas.pl). Prosimy o przybycie na zbiórkę ok. 15 min. przed wyjazdem.

Miejscowość	Miejsce zbiórki	Wyjazd	Powrót	Dopłata
TRANSPORT REALIZOWANY PRZY MIN. 5 UCZESTNIKACH				
Bydgoszcz	Dw. PKS st. 17-19, ul. Jagiellońska 58	15:00	13:00	150 PLN
Gdańsk	Parking przy Ergo Arenie, Plac Dwóch Miast	14:00	14:00	100 PLN
Katowice	Dw. Autobusowy st. 1–3, ul. P. Skargi	07:30	20:00	300 PLN
Kraków	Wyjazd: Stacja Amic/ McDonalds ul. Opolska 9 Powrót: Stacja BP/ KFC ul. Opolska 60	05:00	23:00	250 PLN
Łódź	Nowa stacja BP przy A1, Rondo na ul. Józefiaka przy ul. Kątnej	11:00	17:00	150 PLN
Poznań	Parking przy Dworcu Letnim, ul. Dworcowa, na dojeździe do Dw. Głównego PKP	12:00	16:00	200 PLN
Warszawa	Plac Defilad PKiN	10:00	18:00	100 PLN
Wrocław	Parking przy Aquaparku, ul. Petrusewicza	08:00	20:00	250 PLN

TURNUSY I CENY

Zaliczka: 600 PLN	POP-OKM KOLONIA 10 PRZYGÓD	POP-OKC OBÓZ MAZURY CUD NATURY
29.06– 08.07.20	**1595 PLN**	**1695 PLN**
09.07– 18.07.20	**1695 PLN**	**1795 PLN**
19.07– 28.07.20	**1695 PLN**	**1795 PLN**
29.07– 07.08.20	**1595 PLN**	**1695 PLN**
08.08– 17.08.20	**1595 PLN**	**1695 PLN**
18.08– 27.08.20	**1495 PLN**	**1595 PLN**

W przypadku braku minimalnej liczby osób wynoszącej 10, impreza może zostać przez organizatora odwołana bez ponoszenia dodatkowych kosztów z tytułu odszkodowania lub zadośćuczynienia. Organizator powiadamia o tym fakcie nie później niż 20 dni przed datą wyjazdu.

ŚWIADCZENIA ZAWARTE W CENIE

- wszystkie koszty programowe
- zakwaterowanie: 9 noclegów
- wyżywienie: 3 posiłki dziennie i podwieczorek (śniadanie i kolacja w formie bufetu)
- suchy prowiant na drogę powrotną
- opieka: kadry pedagogicznej i instruktorskiej, ratownika i opieka medyczna, podstawowe leki
- ubezpieczenie: NNW do kwoty 10 000 zł/os.
- zdjęcia z turnusu – link z dostępem
- gadżety od OK TOURS

DODATKOWE OPŁATY

- transport w zależności od miasta wyjazdowego wg rozkładu jazdy
- obowiązkowa kaucja zwrotna – 30 PLN
- specjalna dieta: bezglutenowa, bezlaktozowa – 100 PLN

DOBROWOLNE UBEZPIECZENIE

KR ubezpieczenie od kosztów rezygnacji zgłaszane przy zawieraniu umowy:

- 10 PRZYGÓD – 60 PLN
- MAZURY CUD NATURY – 63 PLN

Uwaga: Komunikat wyjazdowy dostępny na stronie www.atas.pl – 2 dni przed wyjazdem.

WAŻNE INFORMACJE

- możliwa dieta specjalna: wegetariańska, wegańska, lekkostrawna – bez dopłat
- bagaż – 1 główny o wadze maks. 20 kg i sumie wymiarów nie większej niż 180 cm + bagaż podręczny o wadze do 5 kg. Za bagaż niespełniający wymagań, może być pobrana dopłata wg cennika przewoźnika
- **odbiór młodzieży do lat 18 przez rodziców lub osoby upoważnione**

AXA
Który rodzic nie odczuwa choćby lekkiego niepokoju, kiedy dziecko wybiera się na szkolny wyjazd z dala od domu? W AXA wiemy, że najbardziej ekscytujące przygody dzieci i młodzieży rodzice najchętniej przeżywają… w spokoju.
Na szlaku nowych przygód
Z ubezpieczeniem AXA otrzymasz:
• ubezpieczenie kosztów leczenia w przypadku nagłego zachorowania lub nieszczęśliwego wypadku,
• kompleksową pomoc w trakcie podróży, w tym m.in. bezgotówkowe koszty leczenia, kontakt z lekarzem, kontakt z rodziną Ubezpieczonego, organizację transportu między placówkami za granicą, transport do Polski,
• ubezpieczenie następstw chorób przewlekłych,
• ubezpieczenie NNW w przypadku uszczerbku na zdrowiu lub śmierci,
• ubezpieczenie bagażu podróżnego od kradzieży, zaginięcia czy zniszczenia,
• ubezpieczenie kosztów ratownictwa,
• możliwość włączenia w zakres ochrony ubezpieczeniowej określonej dyscypliny sportowej,
• moliwość ubezpieczenia kosztów rezygnacji z podróży.
Materiał reklamowy

Szukasz innych kursów językowych za granicą?

WEJDŹ NA **WWW.KURSY.ATAS.PL**

- Nauka w renomowanych szkołach językowych za granicą dla dzieci, młodzieży i dorosłych
- Kursy: standardowe, intensywne, ekskluzywne szkoły premium, rodzic z dzieckiem, akademickie, specjalistyczne
- Zajęcia prowadzone w grupach międzynarodowych
- Wykwalifikowana kadra lektorska
- Zakwaterowanie z obcokrajowcami
- Organizacja transportu oraz dostępność rezydentów w wielu miejscach
- Efektywna nauka języka, zwiedzanie ciekawych miejsc oraz poznanie tradycji i zwyczajów innych krajów

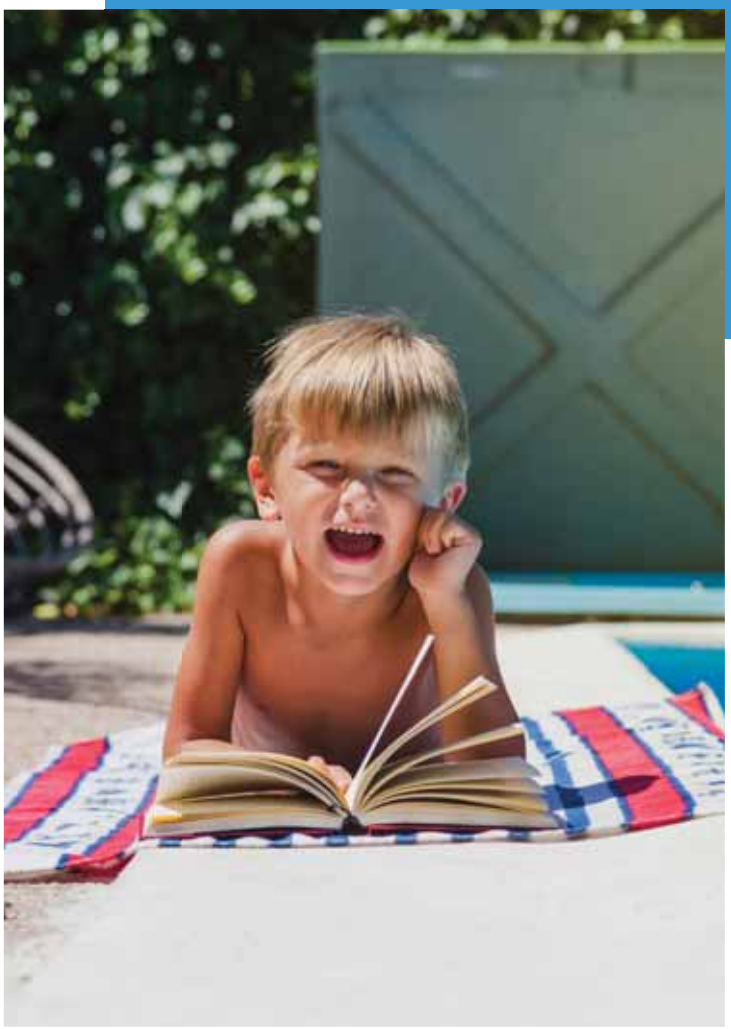

ANGIELSKI / WŁOSKI
HISZPAŃSKI / NIEMIECKI
FRANCUSKI / ROSYJSKI